

Centro educativo y deportivo Ex-Matadero

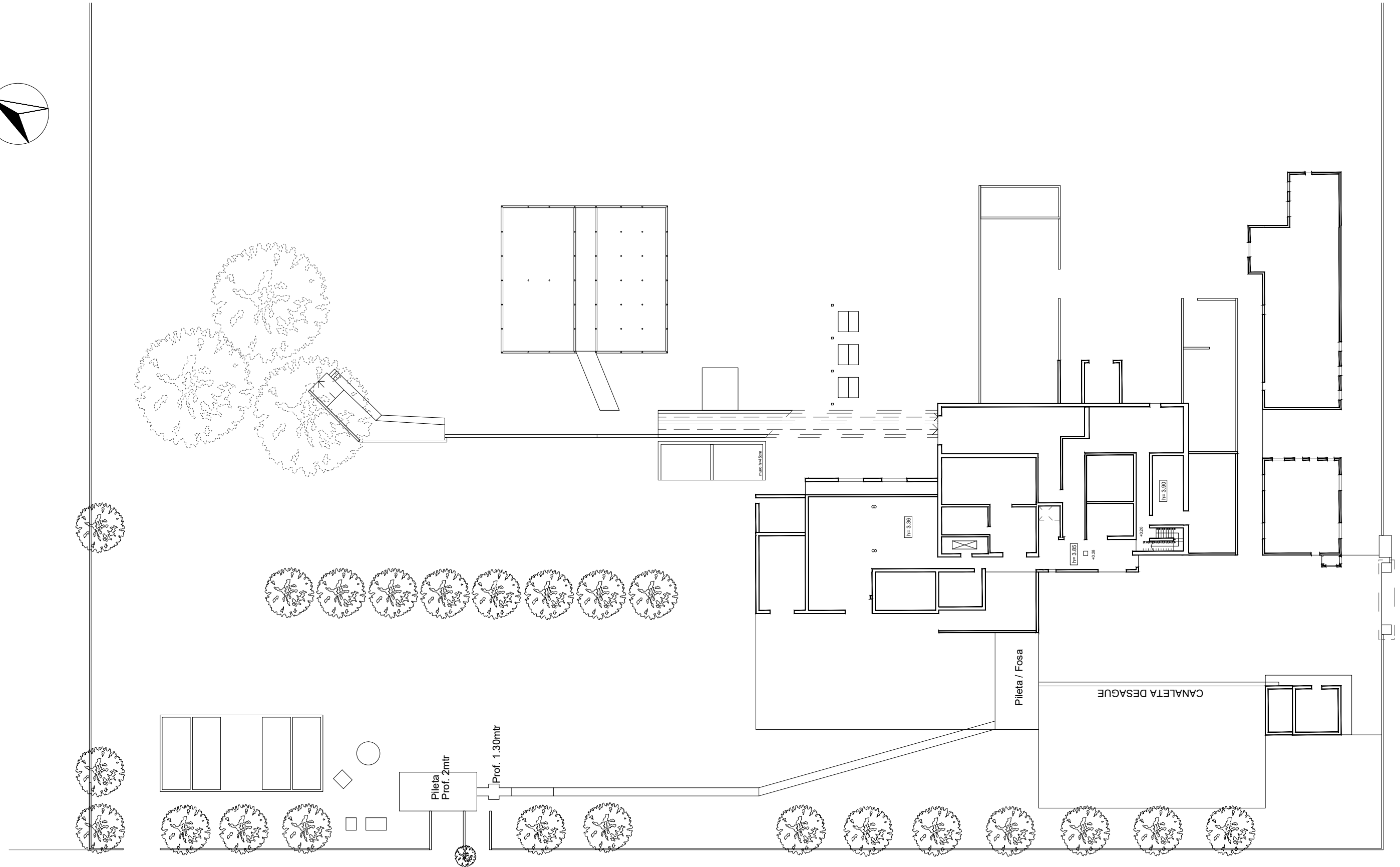

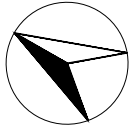

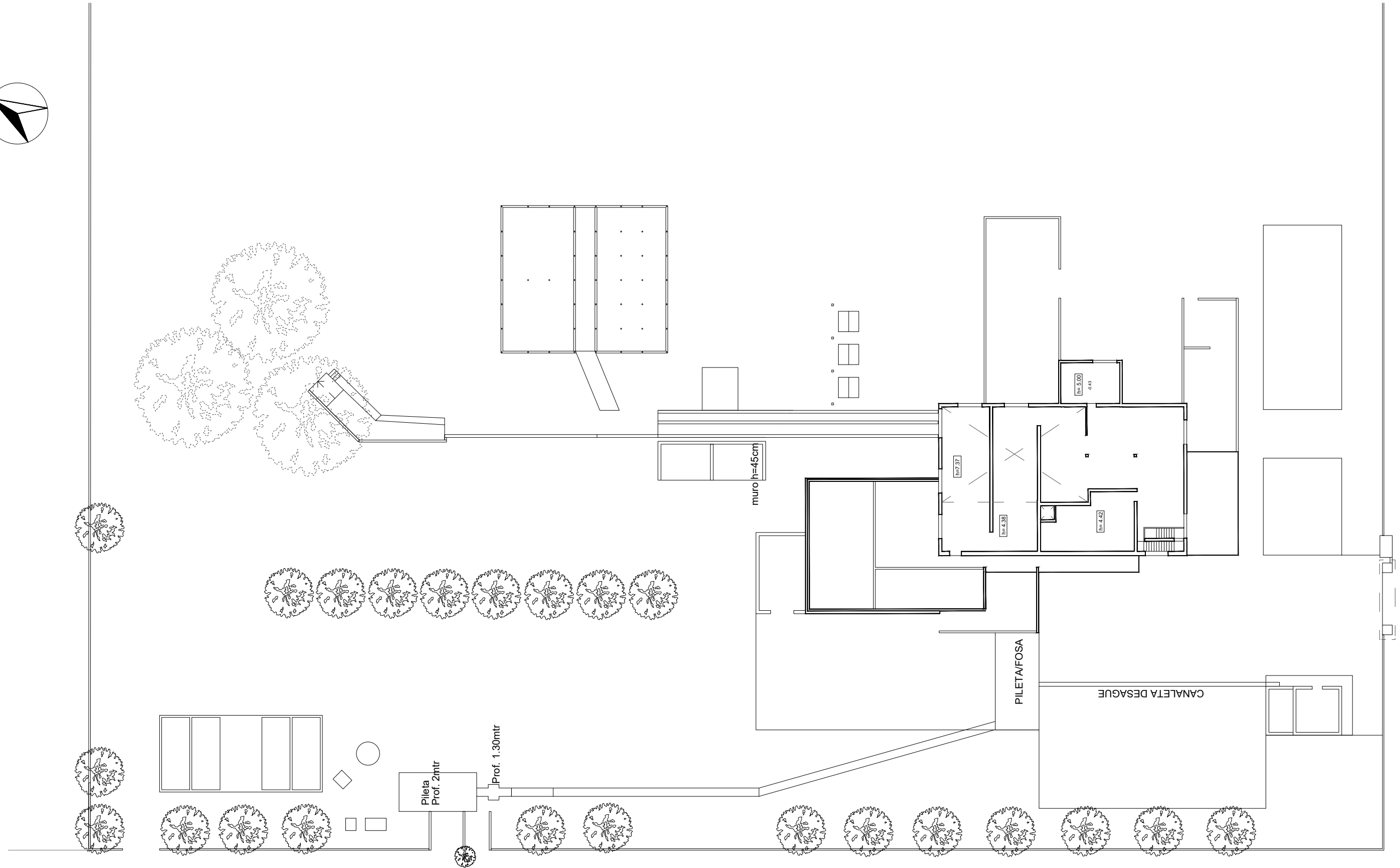

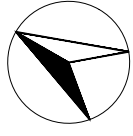
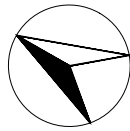

CANCHAS DE FUTBOL (2)

Playon existente - 2
canchas futbol tenis

Nuevo playon de Basquet

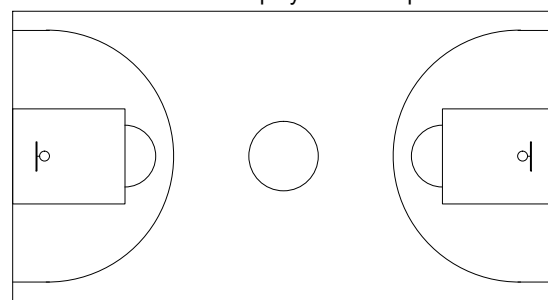
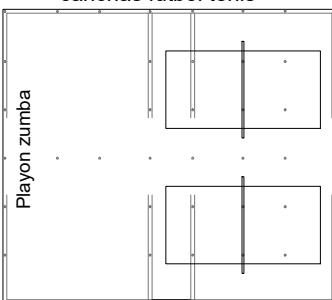

Rampas existentes

Bicicletero

Edificio principal

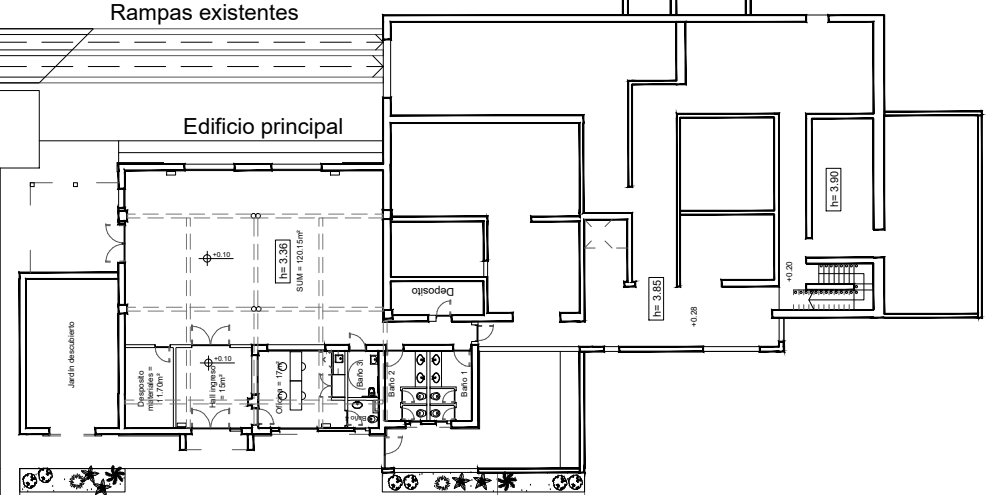
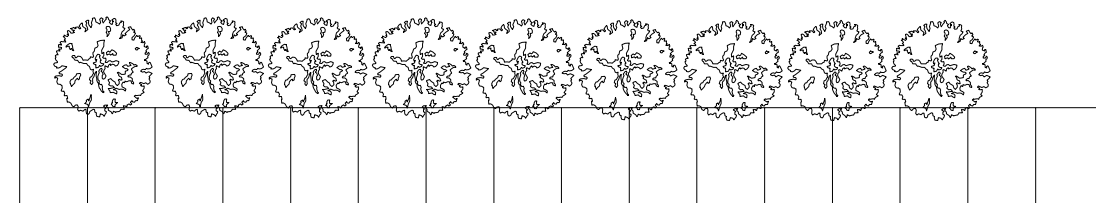
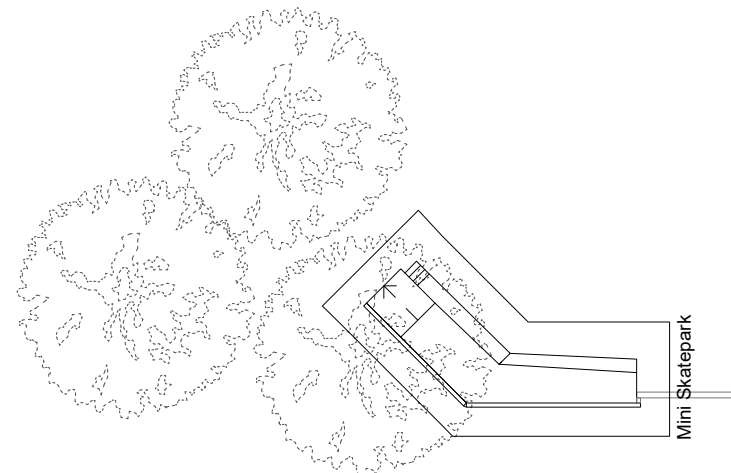



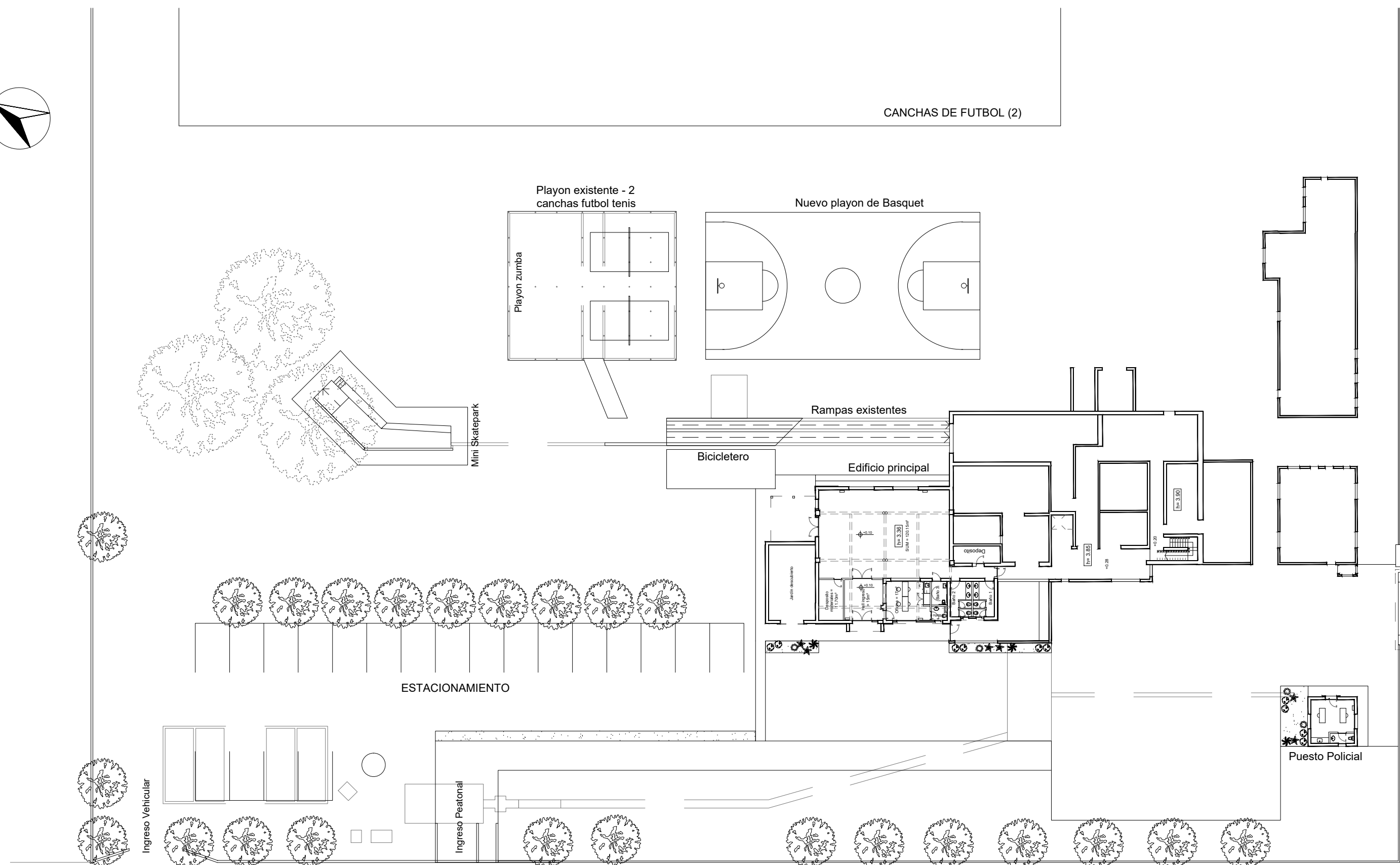

Ingreso Vehicular

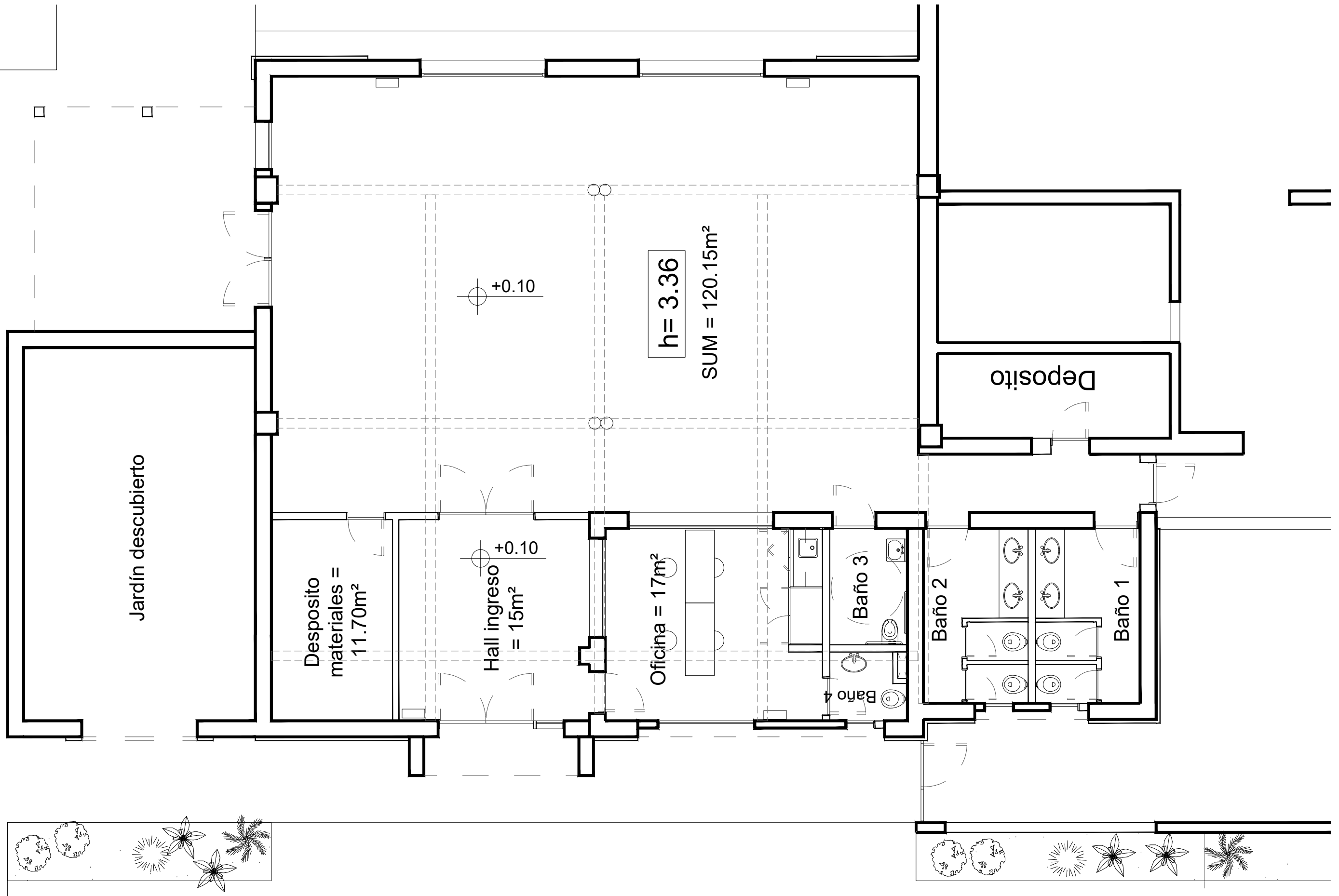
Ingreso Peatonal

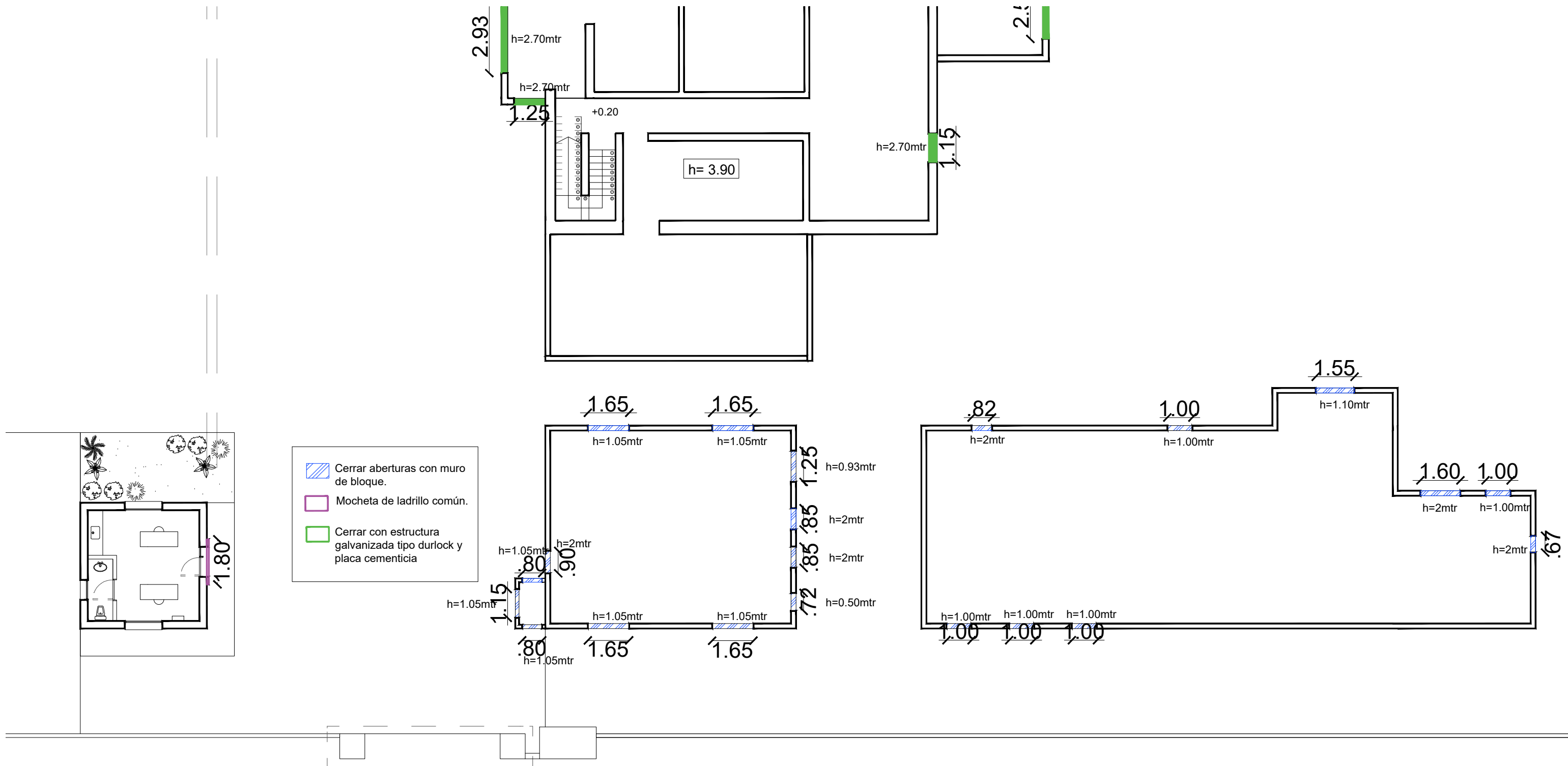





-  Cerrar aberturas con muro de bloque.
-  Mocheta de ladrillo común.
-  Cerrar con estructura galvanizada tipo durlock y placa cementicia

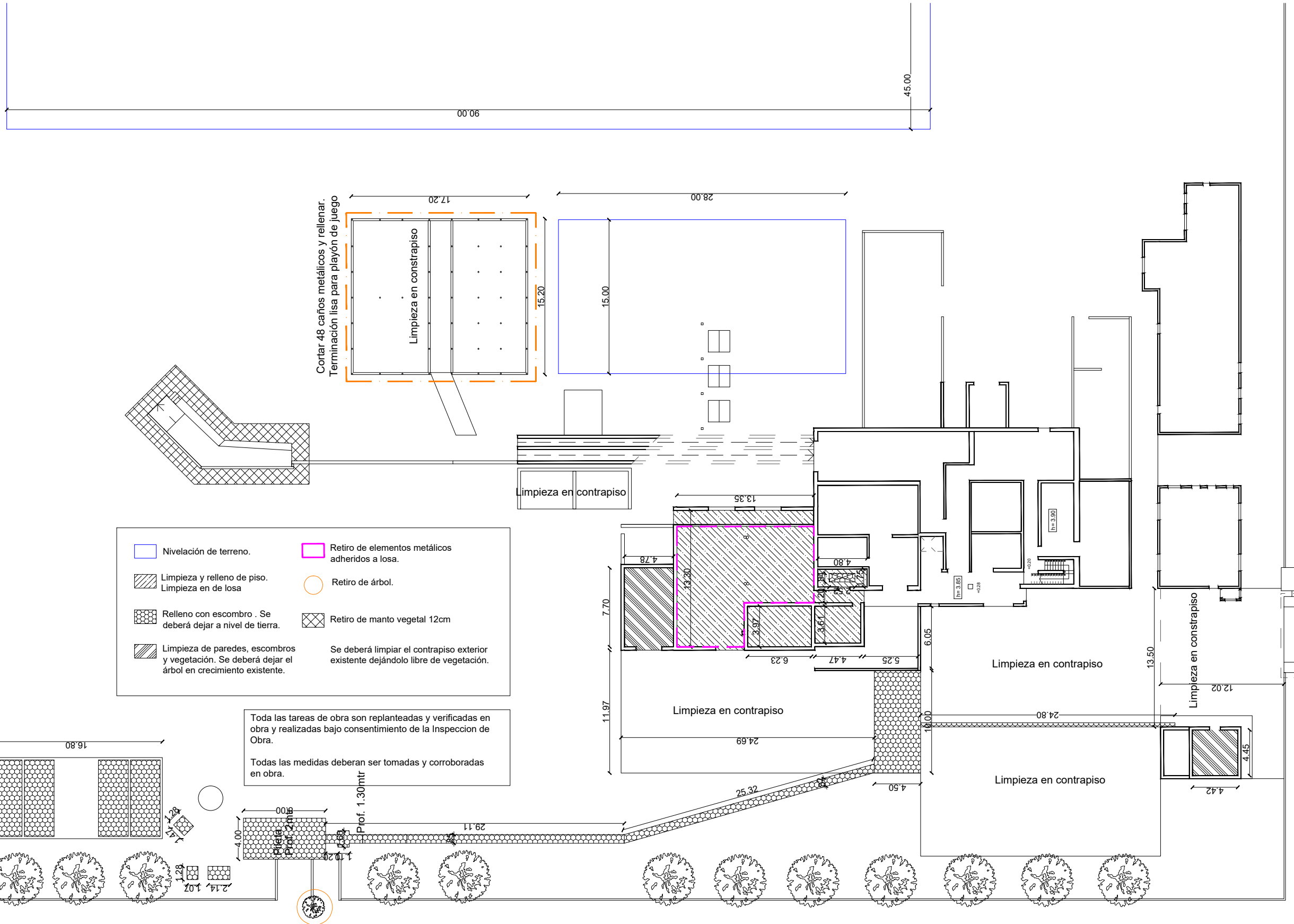
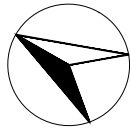

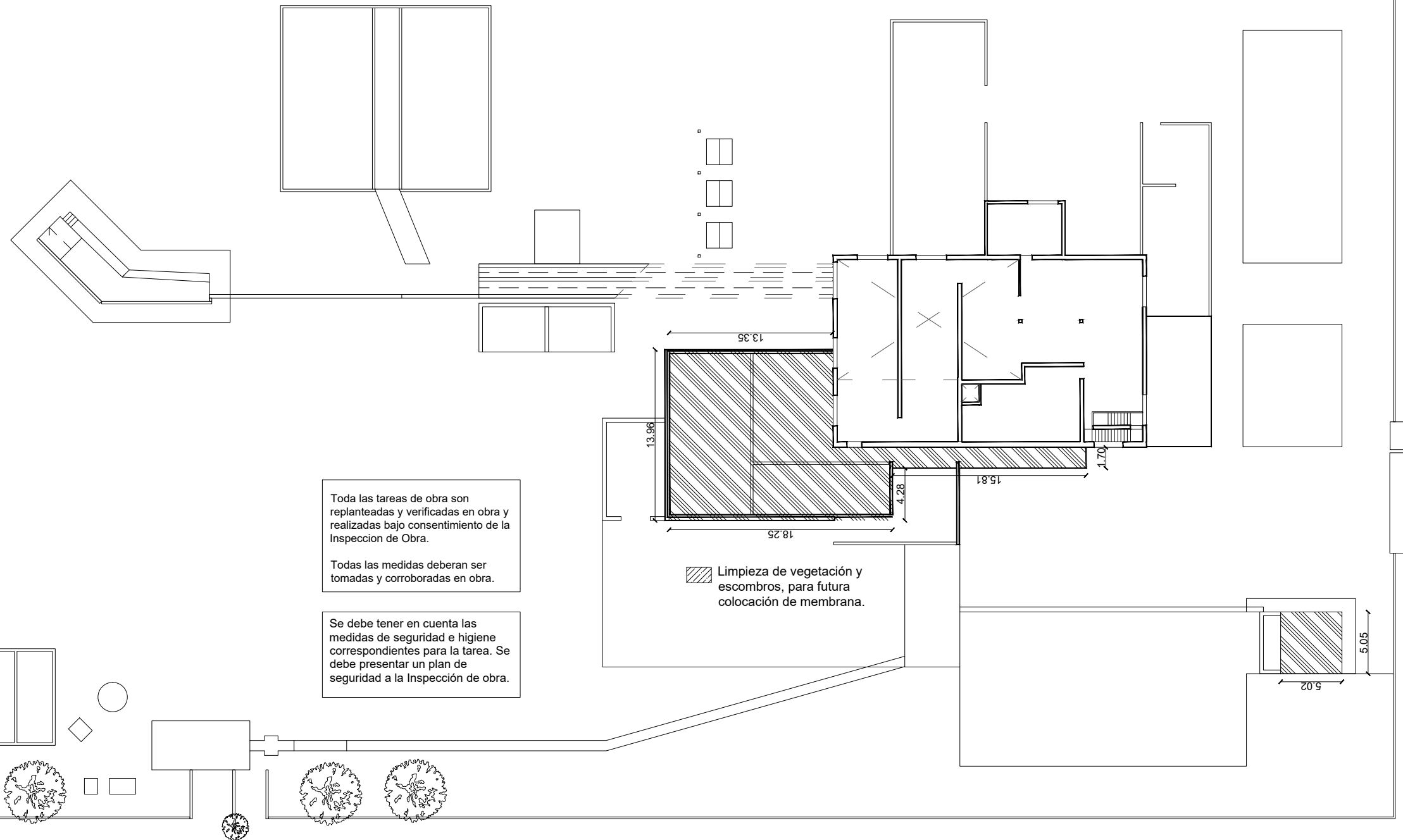
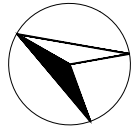

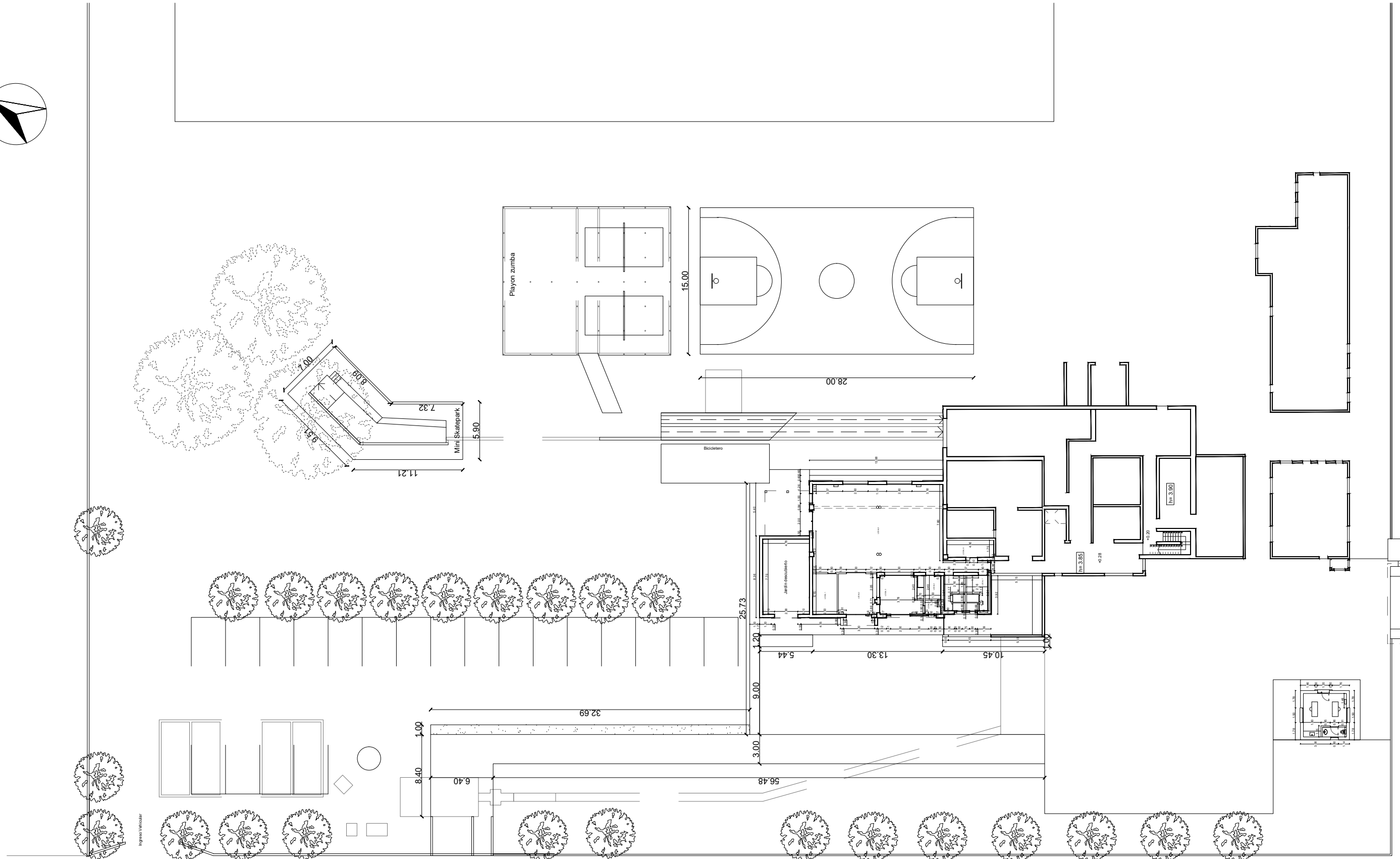
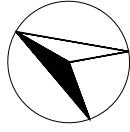

Bicicletero

25.73

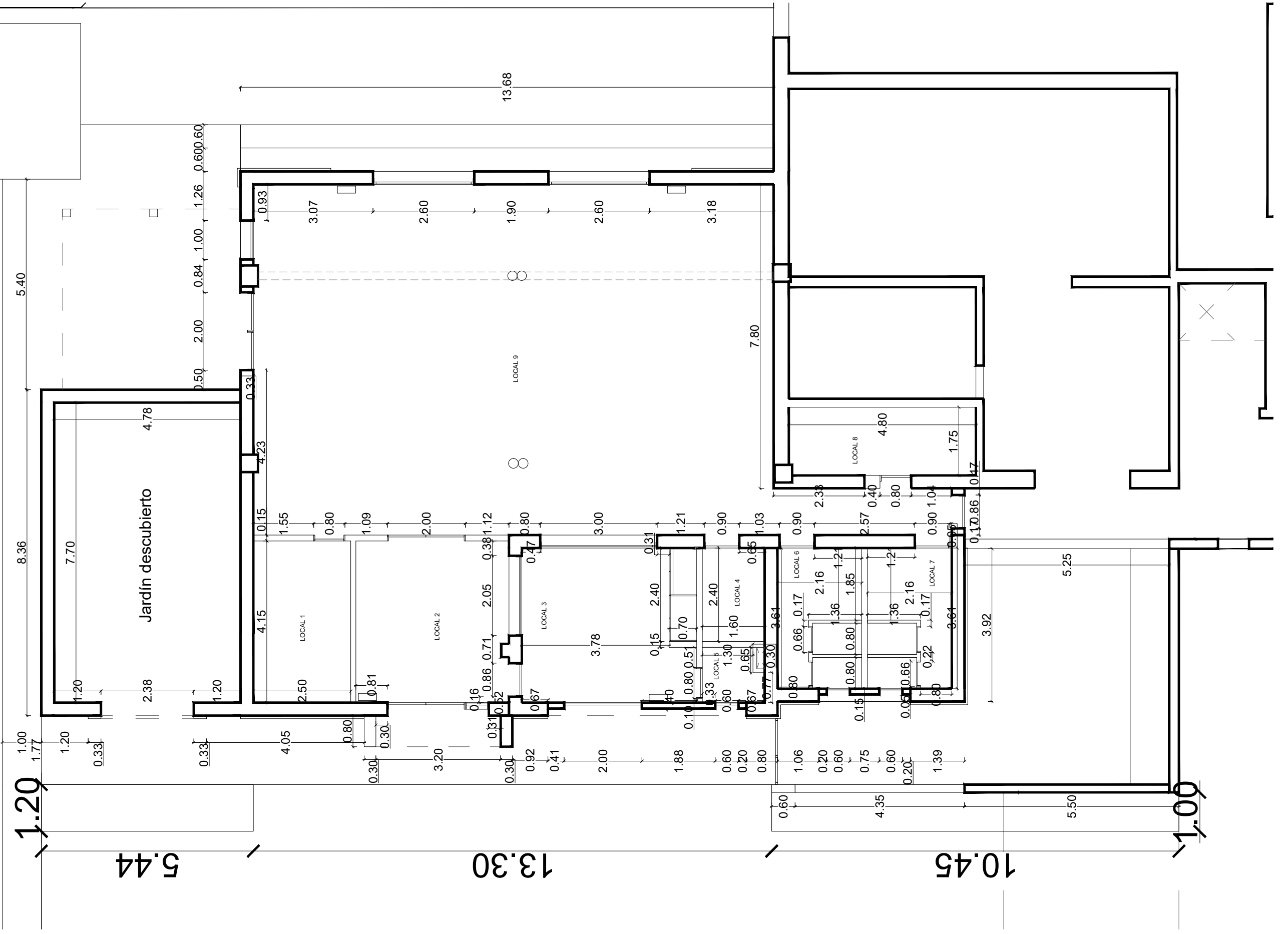

Fecha:
 VºBº:
 Escala:

Obra: Centro Educativo y Deportivo Ex Matadero
 Plano : Replanteo



L11

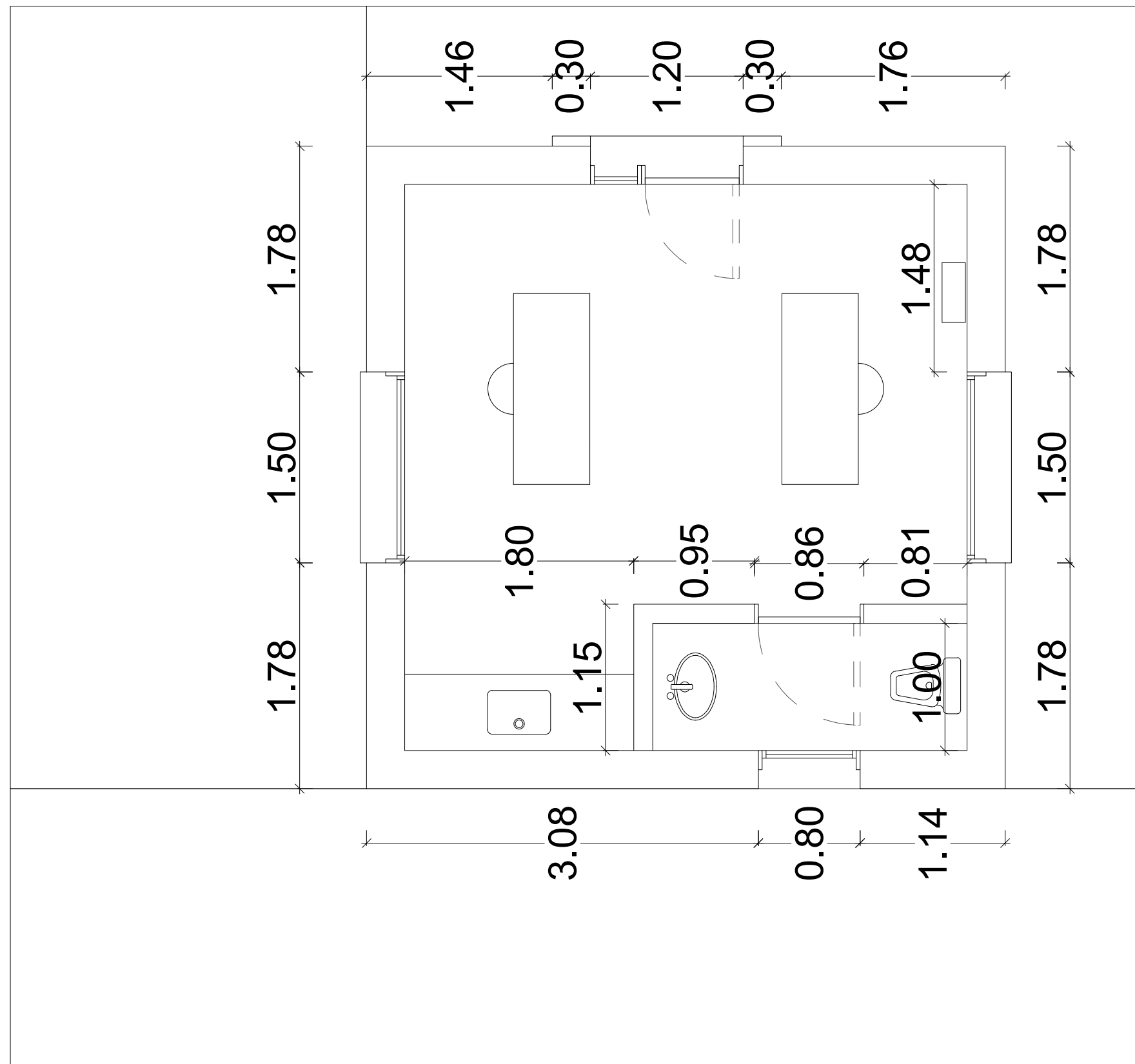

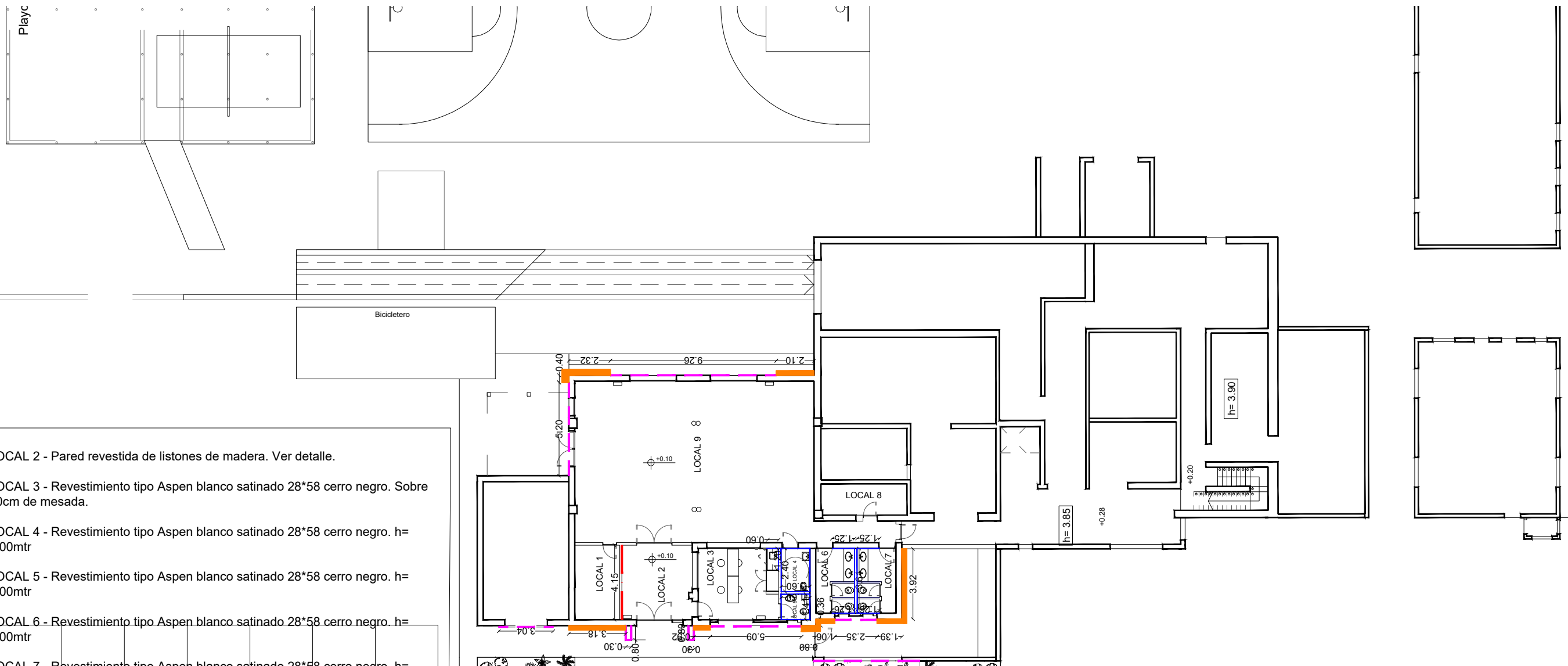

LOCAL 2 - Pared revestida de listones de madera. Ver detalle.

LOCAL 3 - Revestimiento tipo Aspen blanco satinado 28*58 cerro negro. Sobre 60cm de mesada.

LOCAL 4 - Revestimiento tipo Aspen blanco satinado 28*58 cerro negro. h= 2.00mtr

LOCAL 5 - Revestimiento tipo Aspen blanco satinado 28*58 cerro negro. h= 2.00mtr

LOCAL 6 - Revestimiento tipo Aspen blanco satinado 28*58 cerro negro. h= 2.00mtr

LOCAL 7 - Revestimiento tipo Aspen blanco satinado 28*58 cerro negro. h= 2.00mtr

LOCAL 10 - Revestimiento tipo Aspen blanco satinado 28*58 cerro negro. h= 2.00mtr en baño. En Mesada +0.60 mtr.

EXTERIOR - Revestido de ladrillo común a la vista con tratamiento impermeabilizante.

-Revestido de estuco exterior color y terminación gris Hormigón.

- Revestimiento Aspen satinado blanco 28*58
- Estuco exterior.
- Ladrillo común.
- Revestimiento de listones de madera.

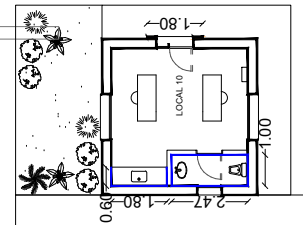

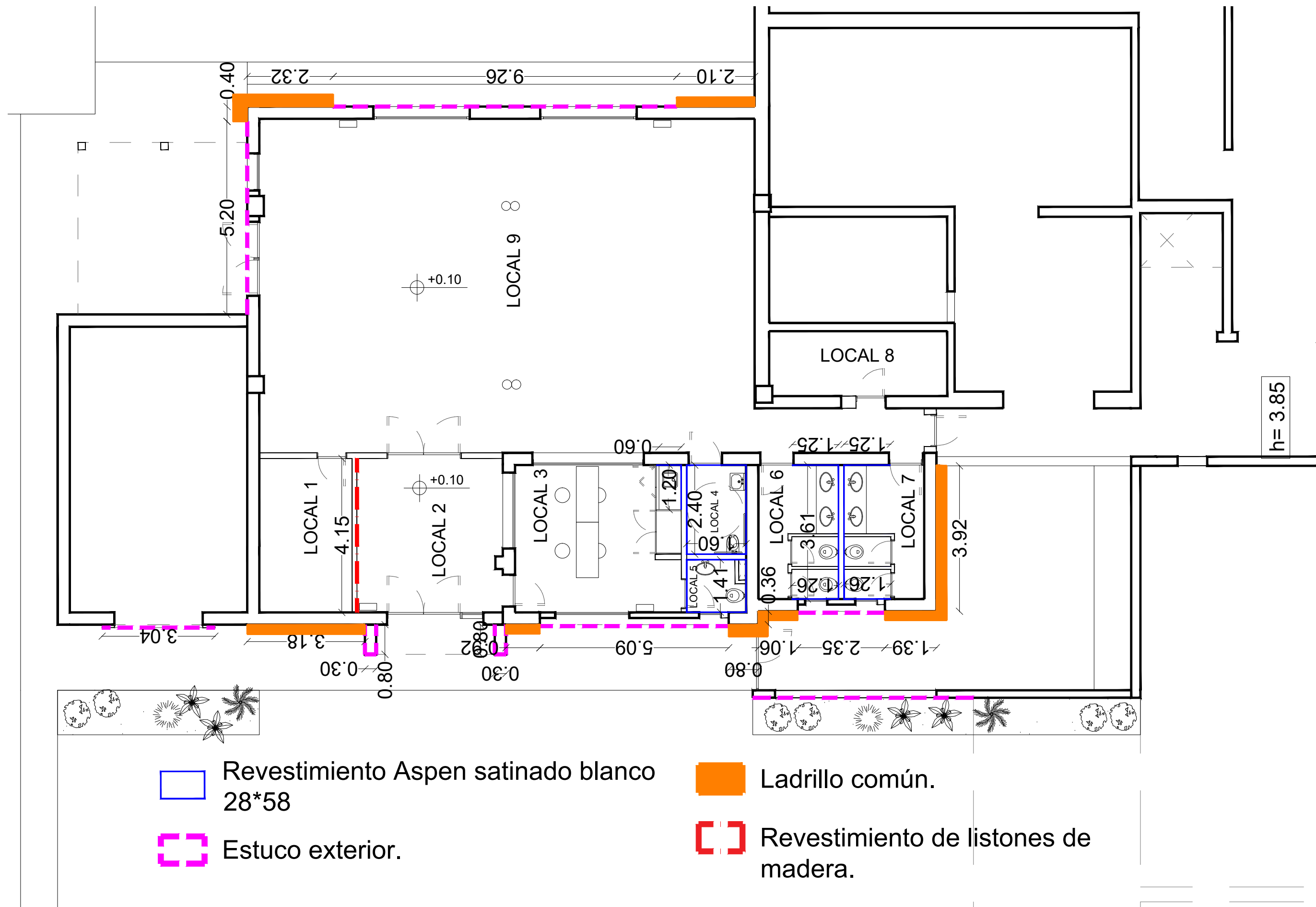

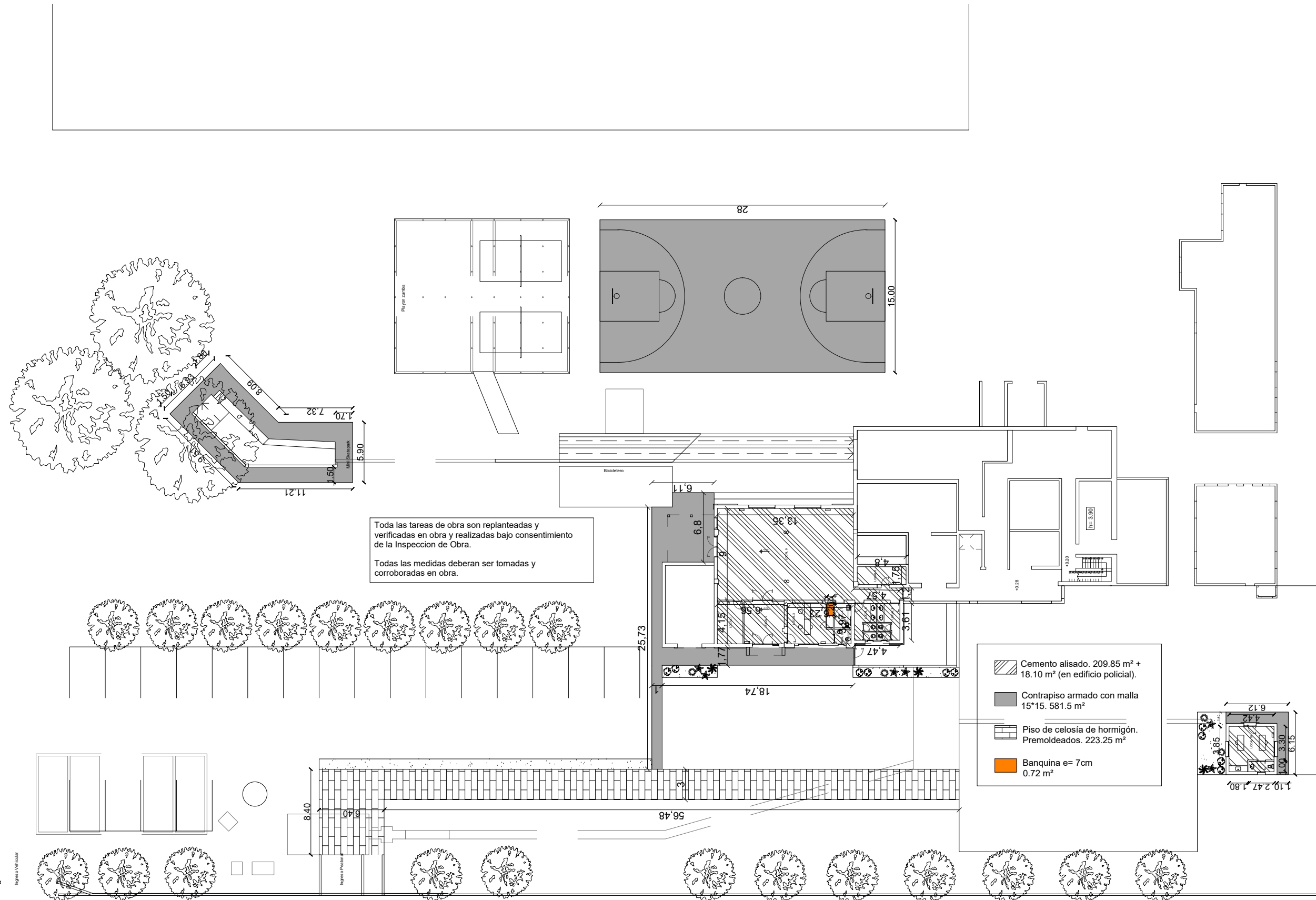
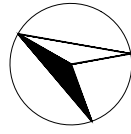

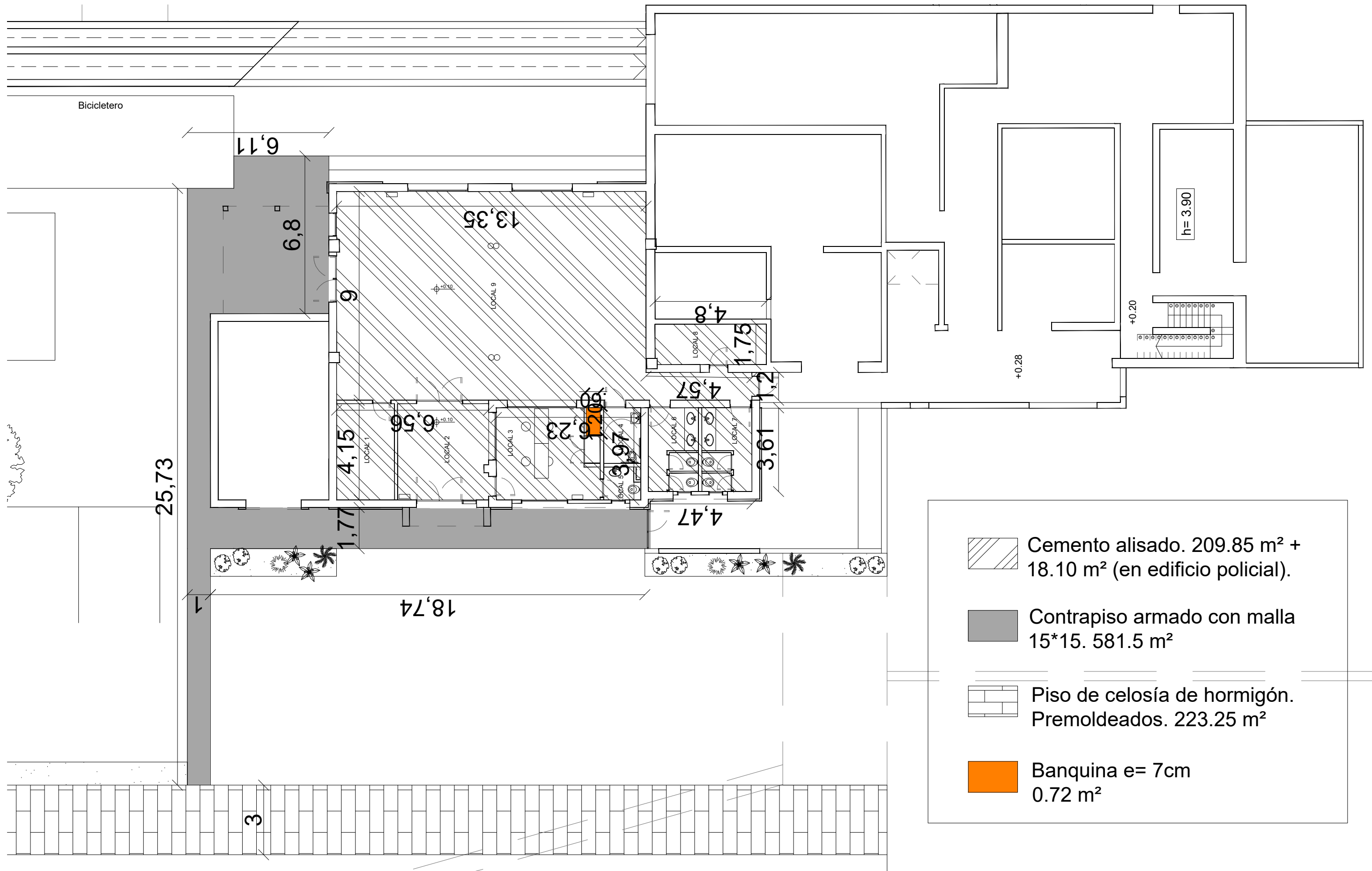

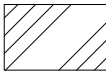

 Cemento alisado. 209.85 m² + 18.10 m² (en edificio policial).

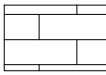
 Contrapiso armado con malla 15*15. 581.5 m²

 Piso de celosía de hormigón. Premoldeados. 223.25 m²

 Banquina e= 7cm 0.72 m²

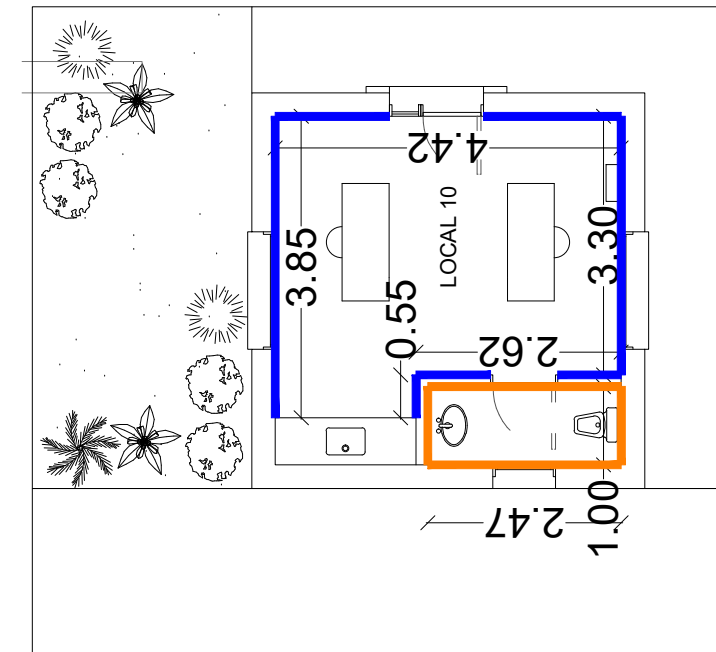
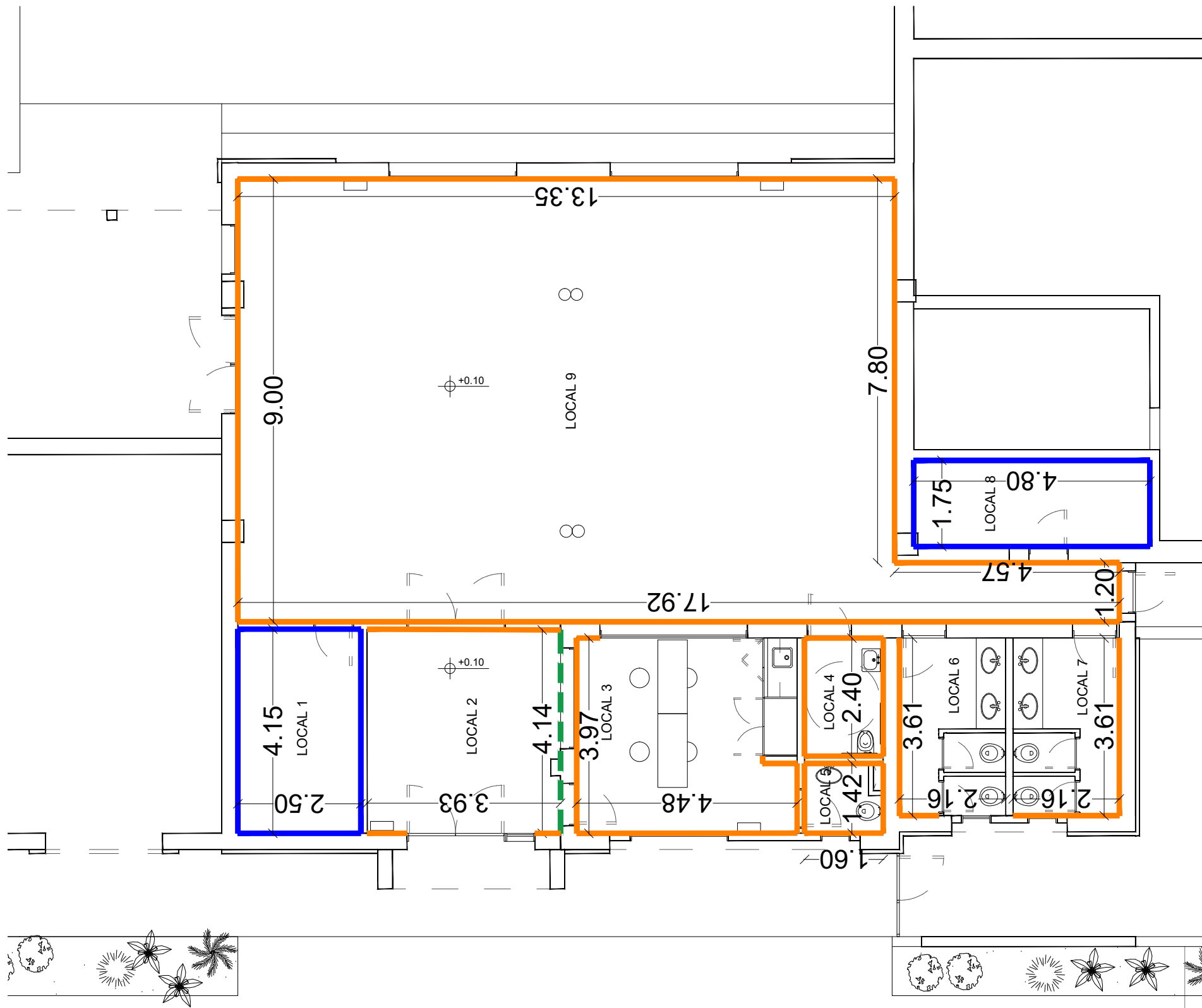

- Zócalo de PVC Blanco. MI: 94.55
- Zócalo de PVC color negro. MI: 4.15
- Zócalo de madera pintado de Blanco. MI: 26.40

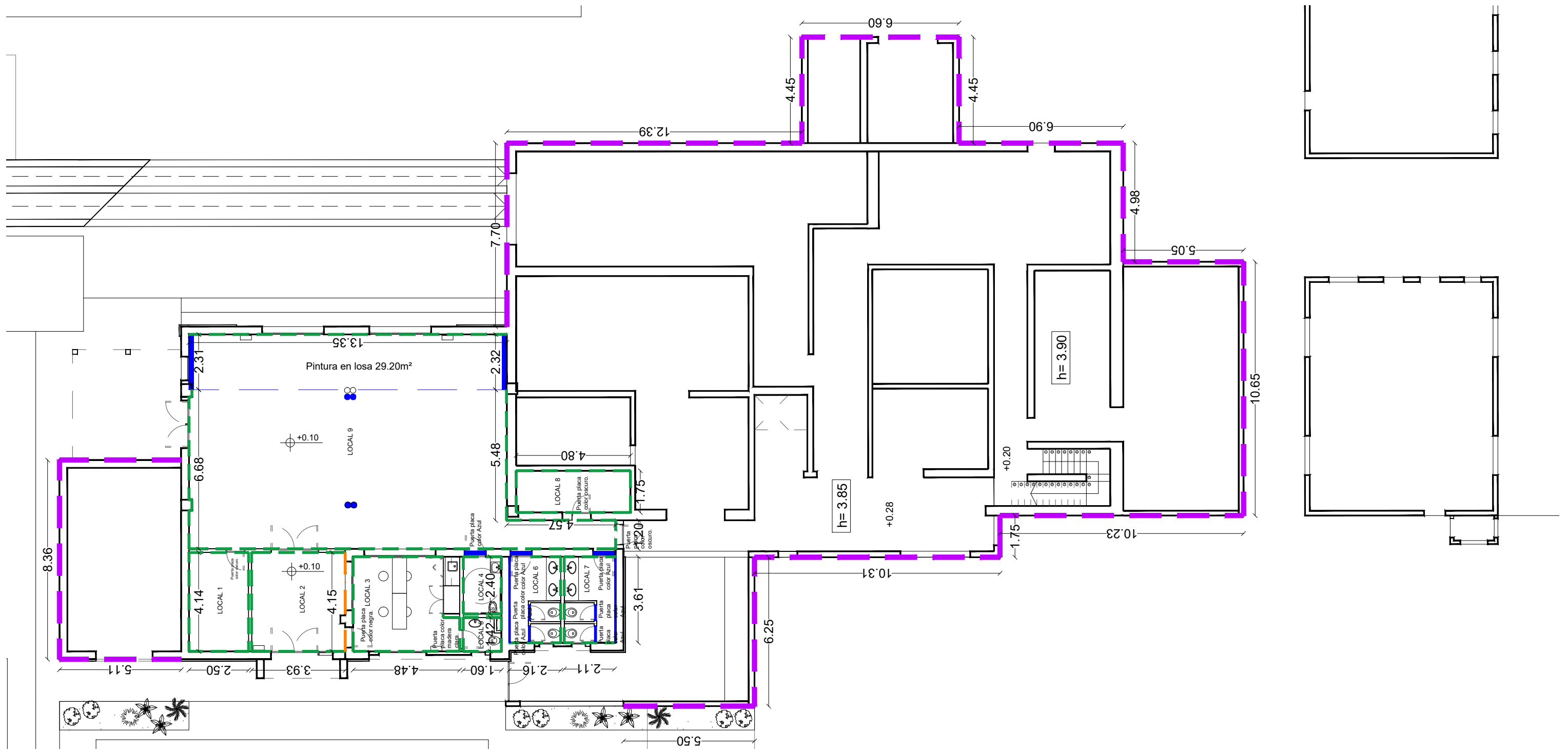

LOCAL 1 AL 10 - Pintura latex interior color Día de invierno 50GG 83/011. Se deberán lavar y emparchar las paredes que fuesen necesarias.

LOCAL 6, 7 Y 9 - Pintura latex interior color Movimiento del viento 99BG 22/432. LOCAL 9 se pintará también la losa.

EXTERIOR - Pintura para exterior. Se deberán lavar y emparchar las paredes donde sea necesario. Color: Horizonte Urbano 49GG 77/014

- █ Pintura Látex interior color Día de invierno.
- █ Pintura color Horizonte urbano.
- █ Pintura color Movimiento del viento.

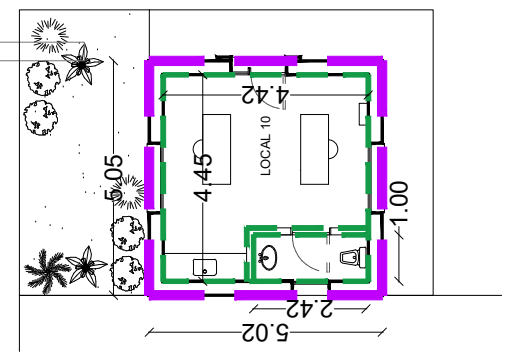

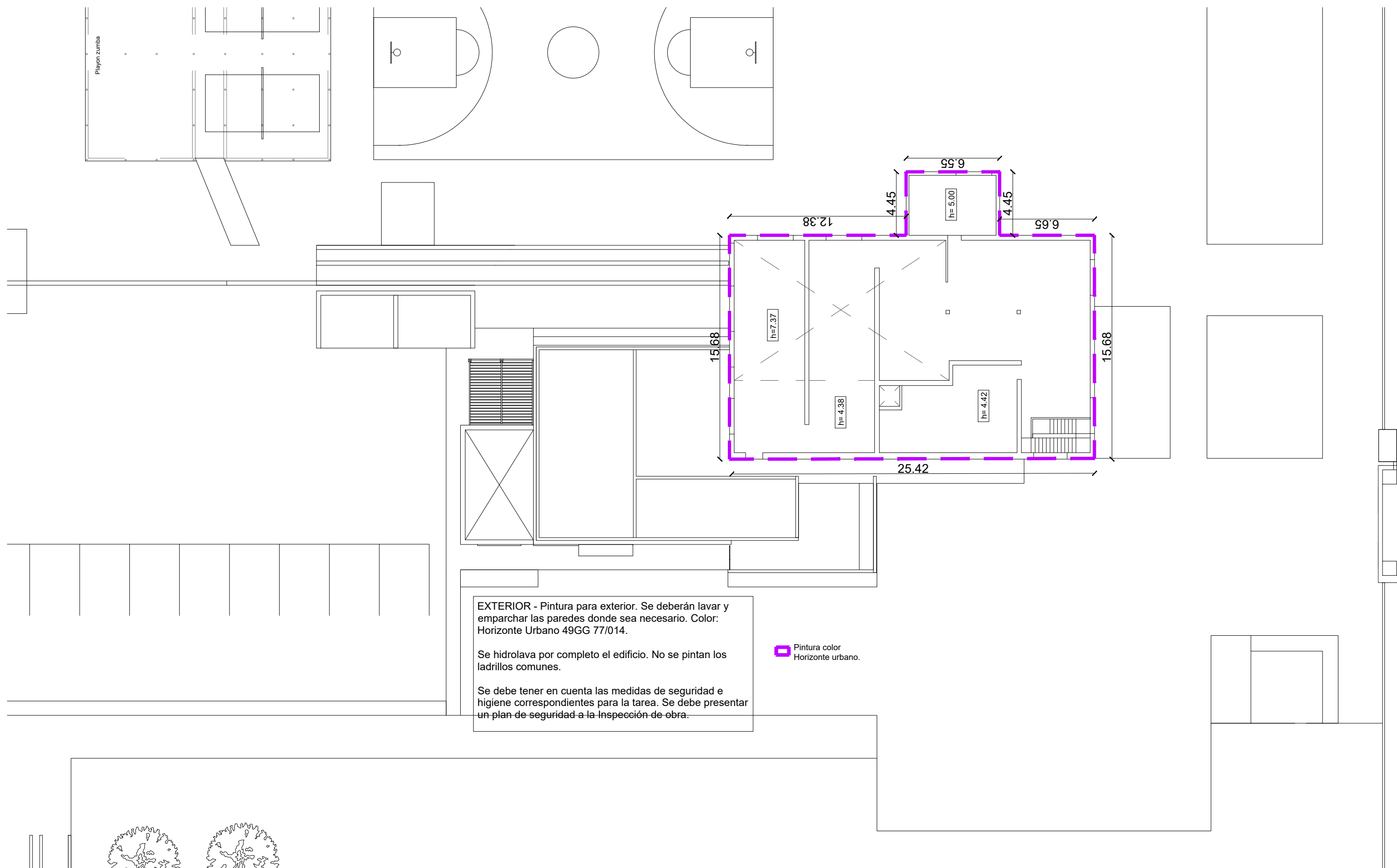

EXTERIOR - Pintura para exterior. Se deberán lavar y emparchar las paredes donde sea necesario. Color: Horizonte Urbano 49GG 77/014.

Se hidrolava por completo el edificio. No se pintan los ladrillos comunes.

Se debe tener en cuenta las medidas de seguridad e higiene correspondientes para la tarea. Se debe presentar un plan de seguridad a la Inspección de obra.

 Pintura color Horizonte urbano.



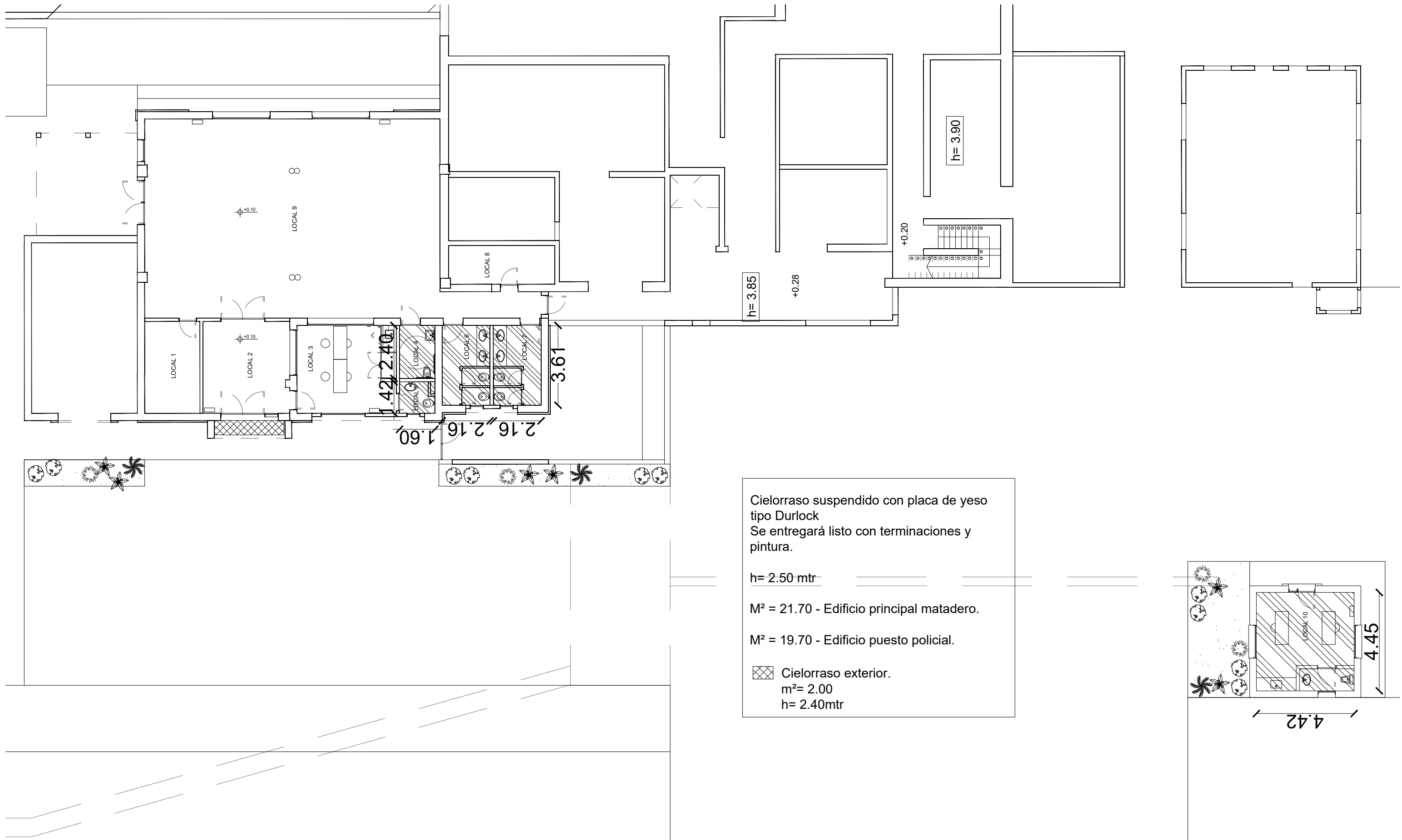

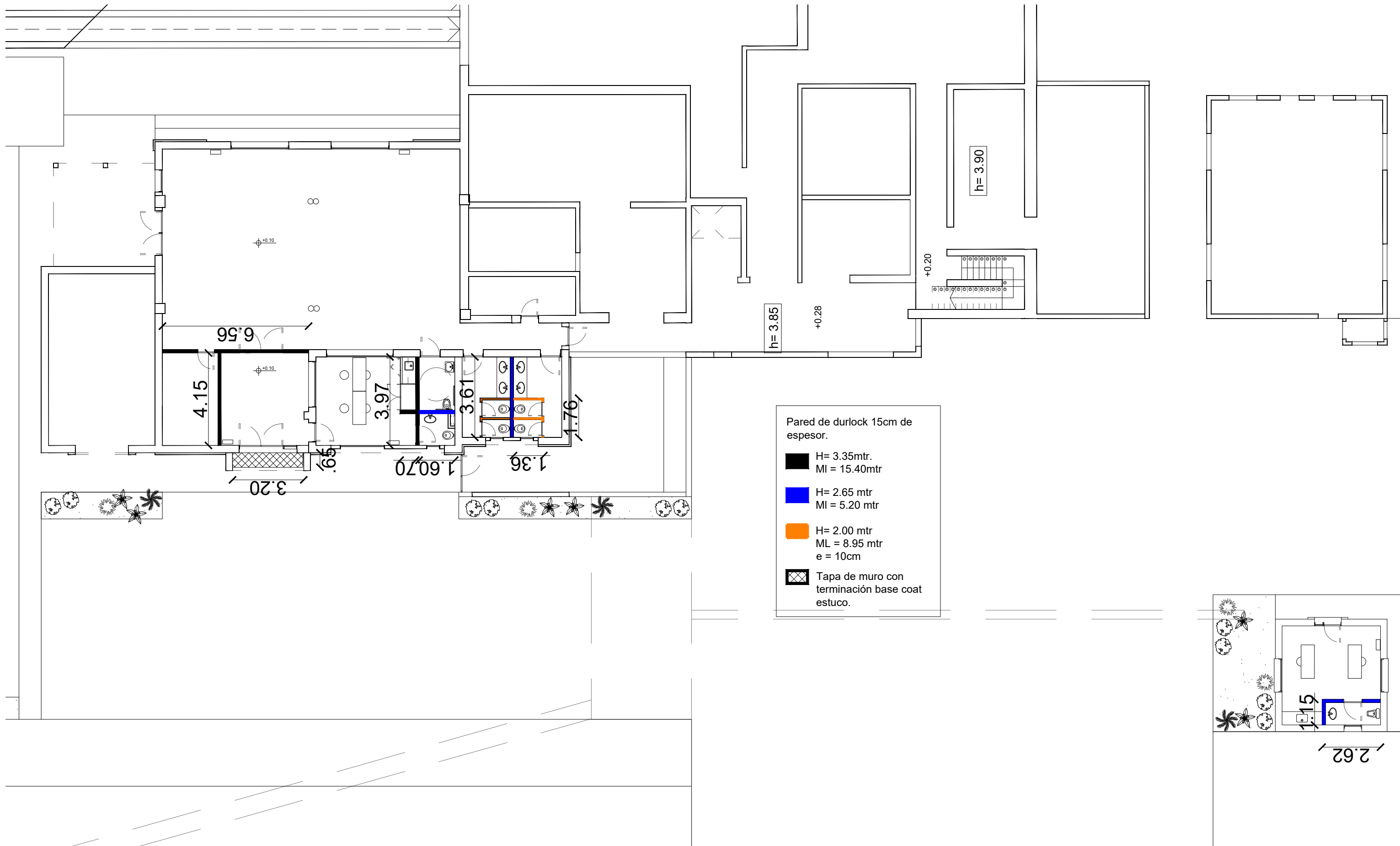

- Pared de durlock 15cm de espesor.
- H= 3.35mtr.
MI = 15.40mtr
 - H= 2.65 mtr
MI = 5.20 mtr
 - H= 2.00 mtr
ML = 8.95 mtr
e = 10cm
 - Tapa de muro con terminación base coat estuco.

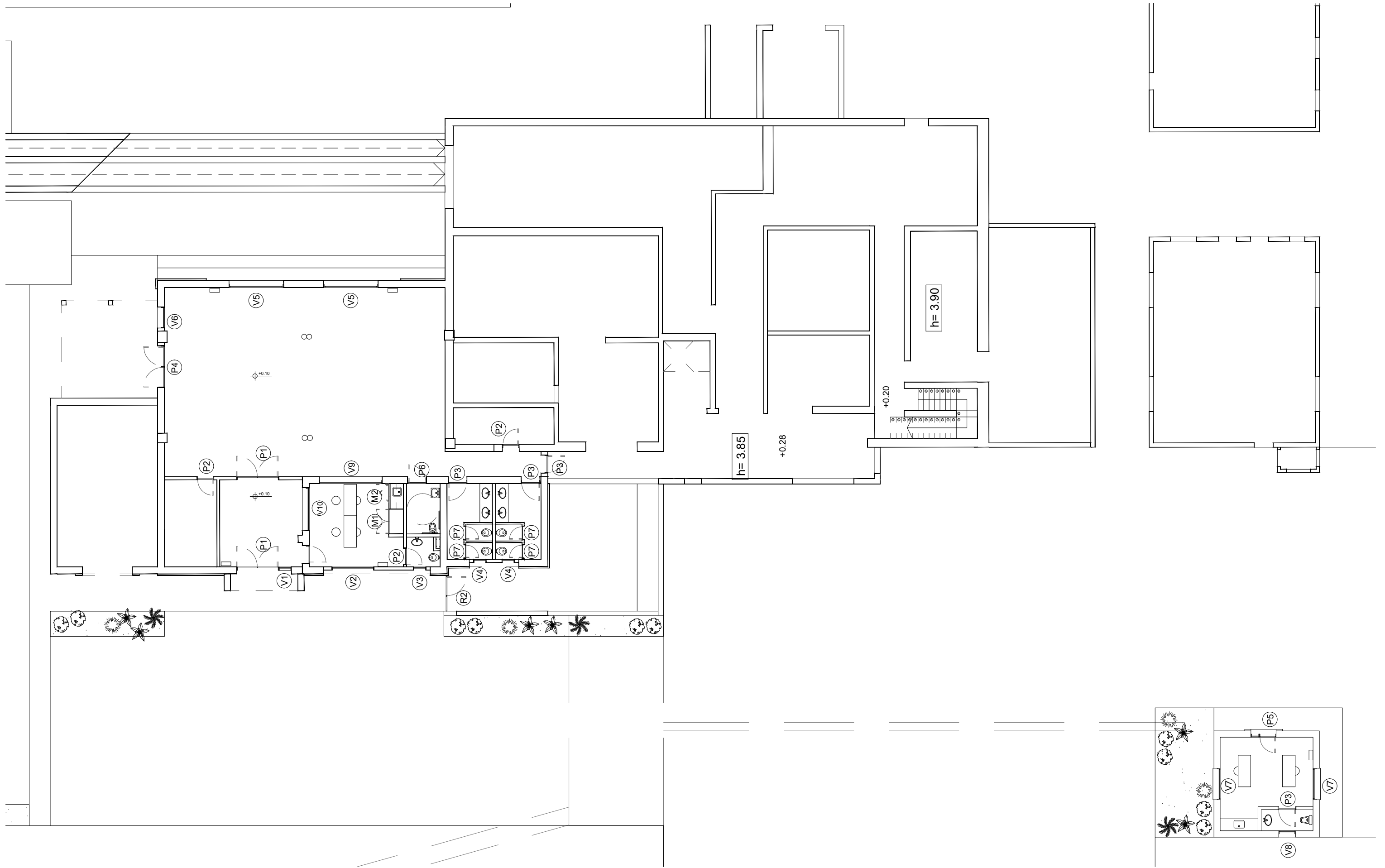

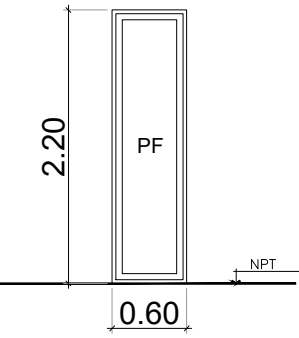
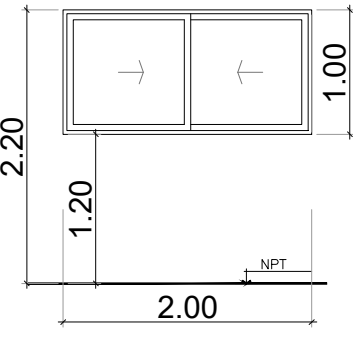
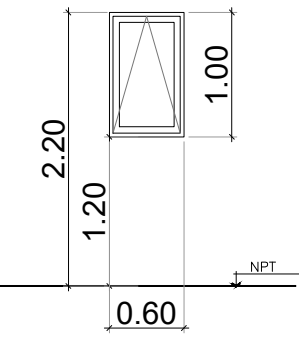
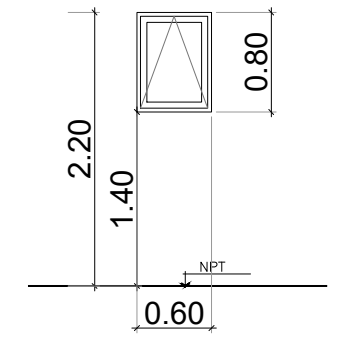
<p>V1 60</p> <p>CARPINTERIA: UBICACION: Hall Ingreso</p>	<p>V2 200</p> <p>CARPINTERIA: UBICACION: Oficina</p>
	
<p>CANTIDAD: 1 Ventana con marco y pre-marco. Aluminio negro, con vidrio 4+4. Paño fijo Tipo Modena</p>	<p>CANTIDAD: 1 Ventana con marco y pre-marco. Aluminio negro, con vidrio 4+4. Corrediza. Tipo Modena</p>
<p>V3 60</p> <p>CARPINTERIA: UBICACION: Baño oficina</p>	<p>V4 60</p> <p>CARPINTERIA: UBICACION: Baños</p>
	
<p>CANTIDAD: 1 Ventana con marco y pre-marco. Aluminio negro, con vidrio 4+4. De abrir abatible. Tipo Modena</p>	<p>CANTIDAD: 2 Ventana con marco y pre-marco. Aluminio negro, con vidrio 4+4. De abrir abatible. Tipo Modena</p>

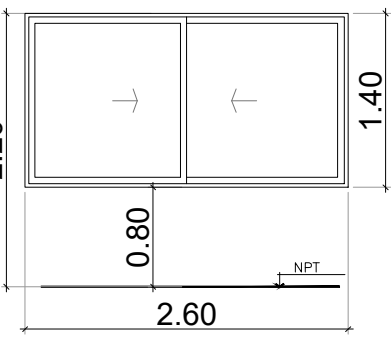
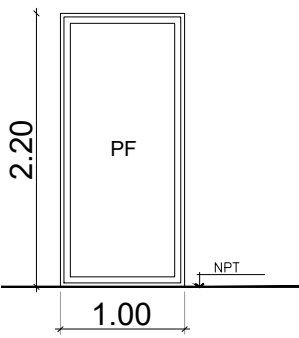
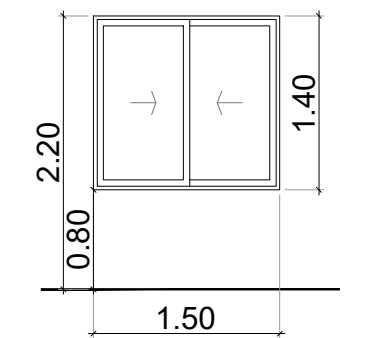
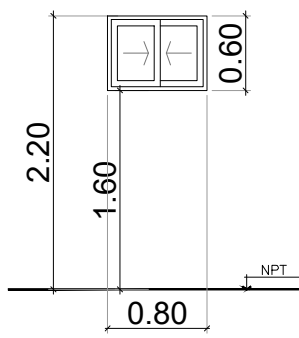
<p>V5 260</p> <p>CARPINTERIA: UBICACION: S.U.M</p>	<p>V6 100</p> <p>CARPINTERIA: UBICACION: S.U.M</p>
	
<p>CANTIDAD: 2 Ventana con marco y pre-marco. Aluminio negro, con vidrio 4+4. Corrediza. Tipo Modena</p>	<p>CANTIDAD: 1 Ventana con marco y pre-marco. Aluminio negro, con vidrio 4+4. Tipo Modena</p>
<p>V7 150</p> <p>CARPINTERIA: UBICACION: Puesto policial</p>	<p>V8 80</p> <p>CARPINTERIA: UBICACION: Baño puesto policial</p>
	
<p>CANTIDAD: 2 Ventana con marco y pre-marco. Aluminio negro, con vidrio 4+4. Corrediza. Tipo Modena</p>	<p>CANTIDAD: 1 Ventana con marco y pre-marco. Aluminio negro, con vidrio 3+3. Corrediza. Tipo Modena</p>

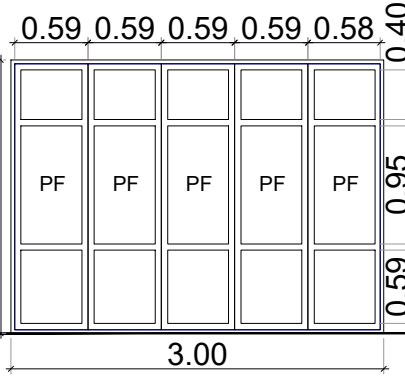
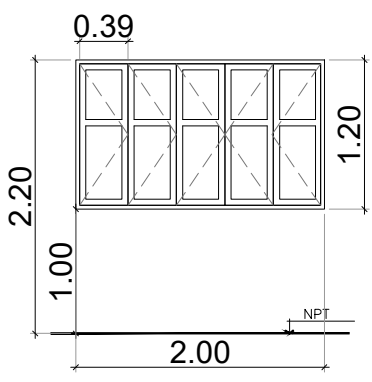
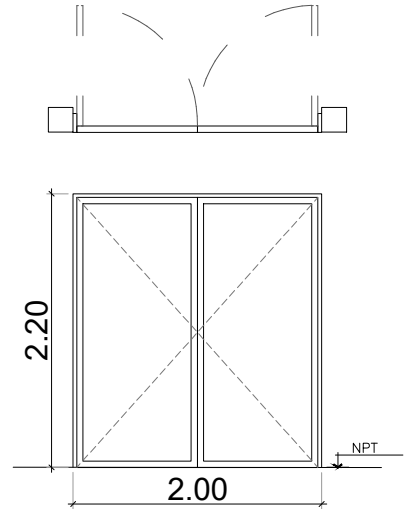
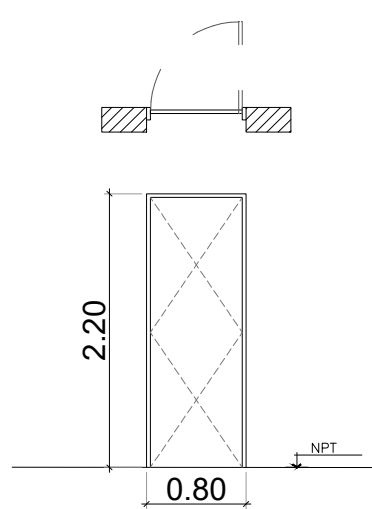
<p>V9 300</p> <p>CARPINTERIA: UBICACION: Oficina/S.U.M</p>	<p>V10 200</p> <p>CARPINTERIA: UBICACION: Hall</p>
	
<p>CANTIDAD: 1 Ventana con marco y pre-marco. Aluminio negro, con vidrio 3+3. Tipo Modena</p>	<p>CANTIDAD: 1 Ventana con marco y pre-marco. Aluminio negro, con vidrio 3+3 Plegables. Tipo Modena</p>
<p>P1 200</p> <p>CARPINTERIA: UBICACION: Hall</p>	<p>P2 80</p> <p>CARPINTERIA: UBICACION: Deposito, baño oficina.</p>
	
<p>CANTIDAD: 2 Puerta con marco y pre-marco. Aluminio Negro, con vidrio 4+4 Manija doble balancin tipo sanitario de bronce platiil pesado. Tipo Modena.</p>	<p>CANTIDAD: 3 Puerta Placa, 1 hoja de abrir, esp 45mm. Marco de madera Manija doble balancin tipo sanitario de bronce platiil pesado. Las puertas irán pintadas.</p> <p>DER. 2 IZQ. 1</p>

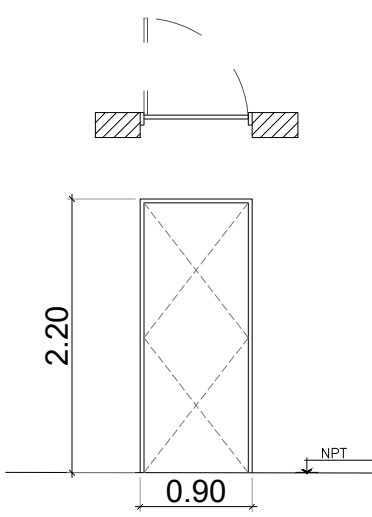
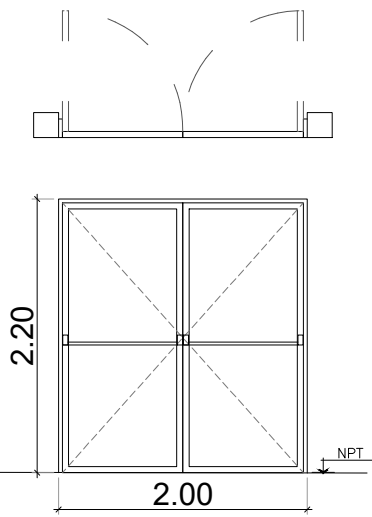
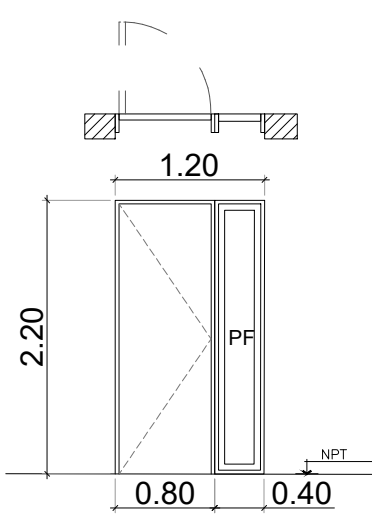
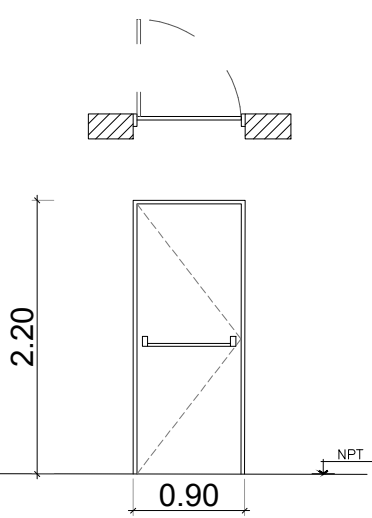
<p>P3 90</p> <p>CARPINTERIA: UBICACION: Baños, acceso interno al edificio.</p>	<p>P4 200</p> <p>CARPINTERIA: UBICACION: S.U.M</p>
	
<p>CANTIDAD: 4 Puerta Placa, 1 hoja de abrir, esp 45mm. Marco de madera DER. 1 Manija doble balacin tipo sanitario de bronce platil pesado. IZQ. 3 Las puertas irán pintadas (indicado en plano de pintura)</p>	<p>CANTIDAD: 1 Puerta con marco y pre-marco. Aluminio Negro, con vidrio 4+4 Manija doble balacin tipo sanitario de bronce platil pesado. Tipo Modena. Con barral antipánico.</p>
<p>P5 120</p> <p>CARPINTERIA: UBICACION: Puesto Policial</p>	<p>P6 90</p> <p>CARPINTERIA: UBICACION: Baño Mov. reducida</p>
	
<p>CANTIDAD: 1 Puerta con marco y pre-marco. Aluminio Negro, con vidrio 3+3 DER. 1 Manija doble balacin tipo sanitario de bronce platil pesado. Tipo Modena.</p>	<p>CANTIDAD: 1 Puerta con marco y pre-marco. Aluminio. Manija doble balacin tipo sanitario de bronce platil pesado. Tipo Modena. Pintada color azul. Con barral antipánico.</p>

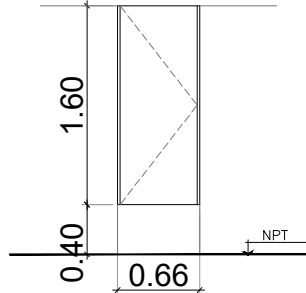
<p>P7 66</p> <p>CARPINTERIA: UBICACION: Box baño</p>

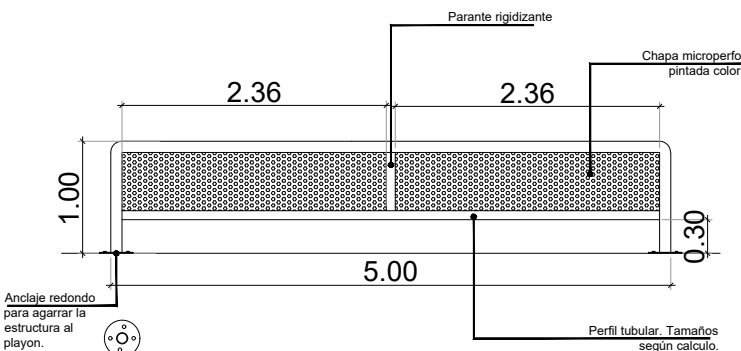
<p>CANTIDAD: 4 Puerta Placa, 1 hoja de abrir, esp 45mm. Marco de madera DER. 2 Manija doble balacin tipo sanitario de bronce platil pesado. IZQ. 2 Las puertas irán pintadas (indicado en plano de pintura)</p>

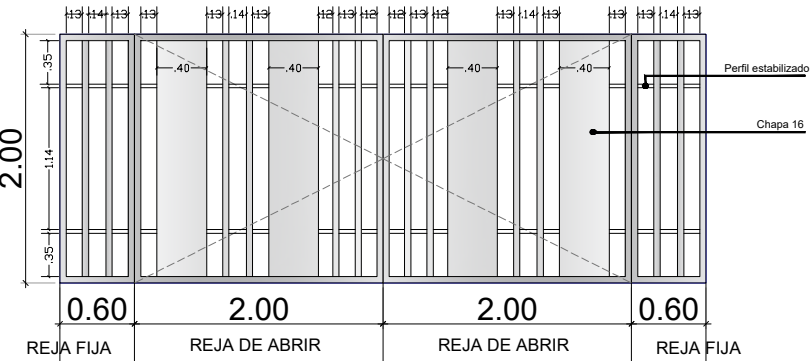
<p>HERRERIA: UBICACION: Playon existente</p>

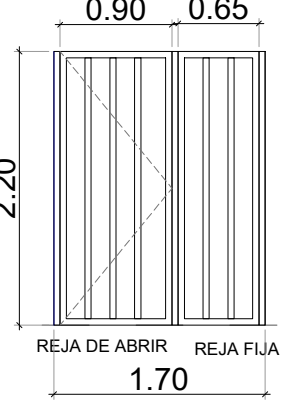
<p>CANTIDAD: 2 Estructura metálica de 5 metros de largo y 1 metro de alto. La estructura se coloca a la mitad de la cancha, el anclaje debería quedar a 50cm del área de juego.</p>

<p>R1 520</p> <p>HERRERIA: UBICACION: Ingreso policial</p>

<p>CANTIDAD: 1 Amuradas dentro de hueco de la arcada. Las rejas tendrán una terminación de pintura antioxiado y pintura epoxi negra. Las rejas están compuestas en 2 rejas fijas y 2 puertas de abrir. Rejas constituidas de perfil estructural, chapa 16. Las medidas para las rejas deberán tomarse en el lugar.</p>

<p>R2 1.70</p> <p>HERRERIA: UBICACION: Edificio principal matadero</p>

<p>CANTIDAD: 1 Amuradas dentro del hueco entre paredes. Las rejas tendrán una terminación de pintura antioxiado y pintura epoxi negra. Rejas constituidas de perfil estructural. Las medidas de la reja deberán tomarse en obra.</p>