

ARTEFACTOS A COLOCAR:

LOCAL 3 - Bacha cocina Johnson Ee 37/18 430 simple.

- 0411.02/B1 Arizona - juego monocomando para mesada.

LOCAL 4 - Lavatorio espacio con soporte fijo.

- Barral fijo 50cm.
- Barral rebatible y portarollo espacio.
- Inodoro corto espacio.

LOCAL 5 - Inodoro corto Bari

- Lavatorio Bari (1 agujero) + juego monocomando 0181/D9 coty.
- Columna Lavatorio Bari.

LOCAL 6 Y 7 - 2 Inodoro corto Bari. cilíndrica.

- 2 Bacha de apoyo Tori
- 2 Grifería monocomando lavatorio pared redonda.
- 1 Espejo 150*70cm.

LOCAL 10: - Bacha cocina Johnson Ee 37/18 430 simple

- 041.02/B1 Arizona - juego monocomando para mesada.
- Inodoro corto Bari Lavatorio Bari (1 agujero) + juego monocomando 0181/D9 coty.

REFERENCIAS

- ① Baño 1 (dos lavatorios)
- ② Baño 1 (inodoro)
- ③ Baño 1 (inodoro)
- ④ Baño 2 (inodoro)
- ⑤ Baño 2 (inodoro)
- ⑥ Baño 2 (dos lavatorios)
- ⑦ Baño 3 (inodoro, lavatorio y bacha cocina)
- ⑧ Baño 4 (inodoro y lavatorio)

REFERENCIAS

- ① Office (dos lavatorios)
- ② Baño 5 (inodoro)

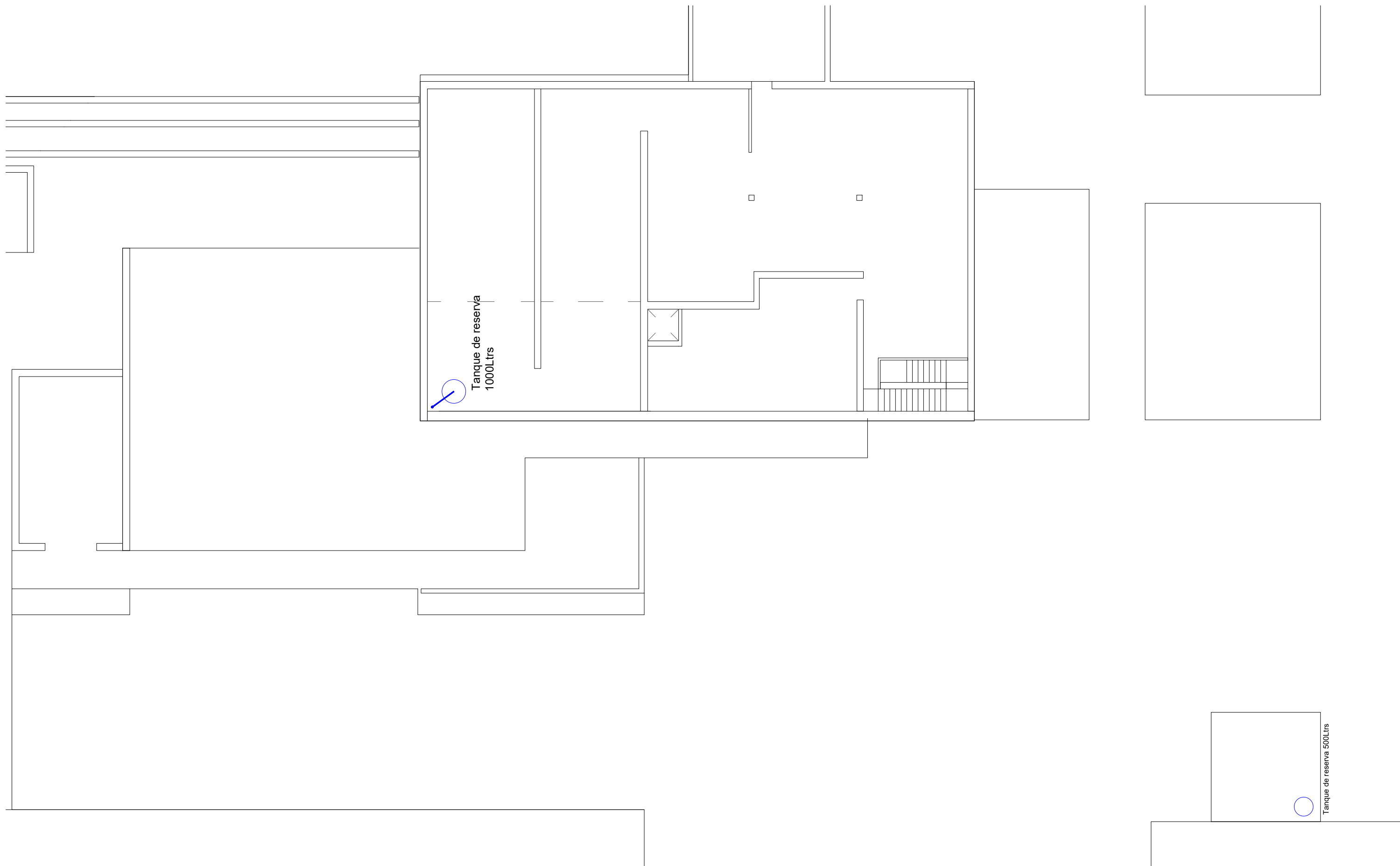

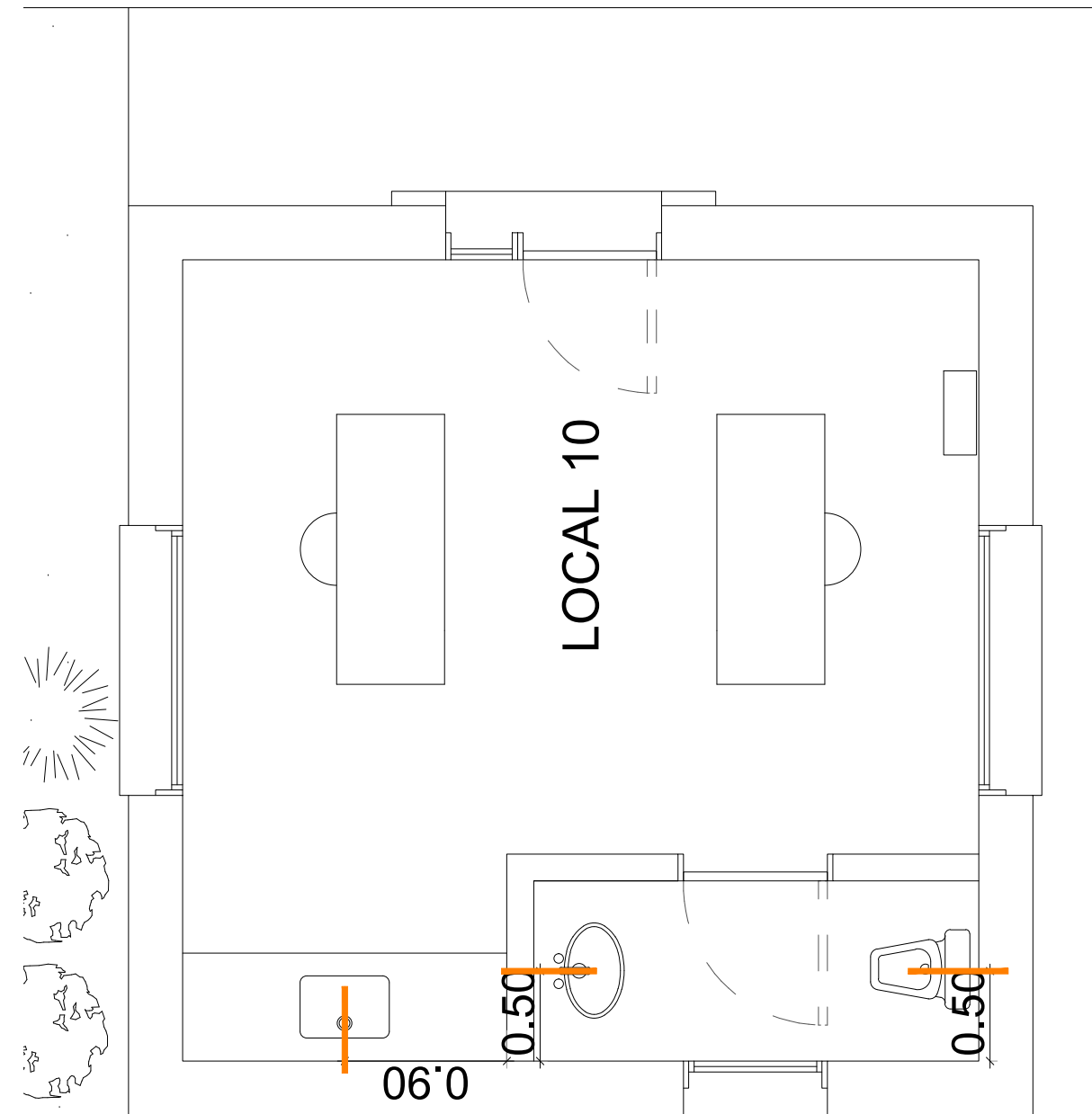
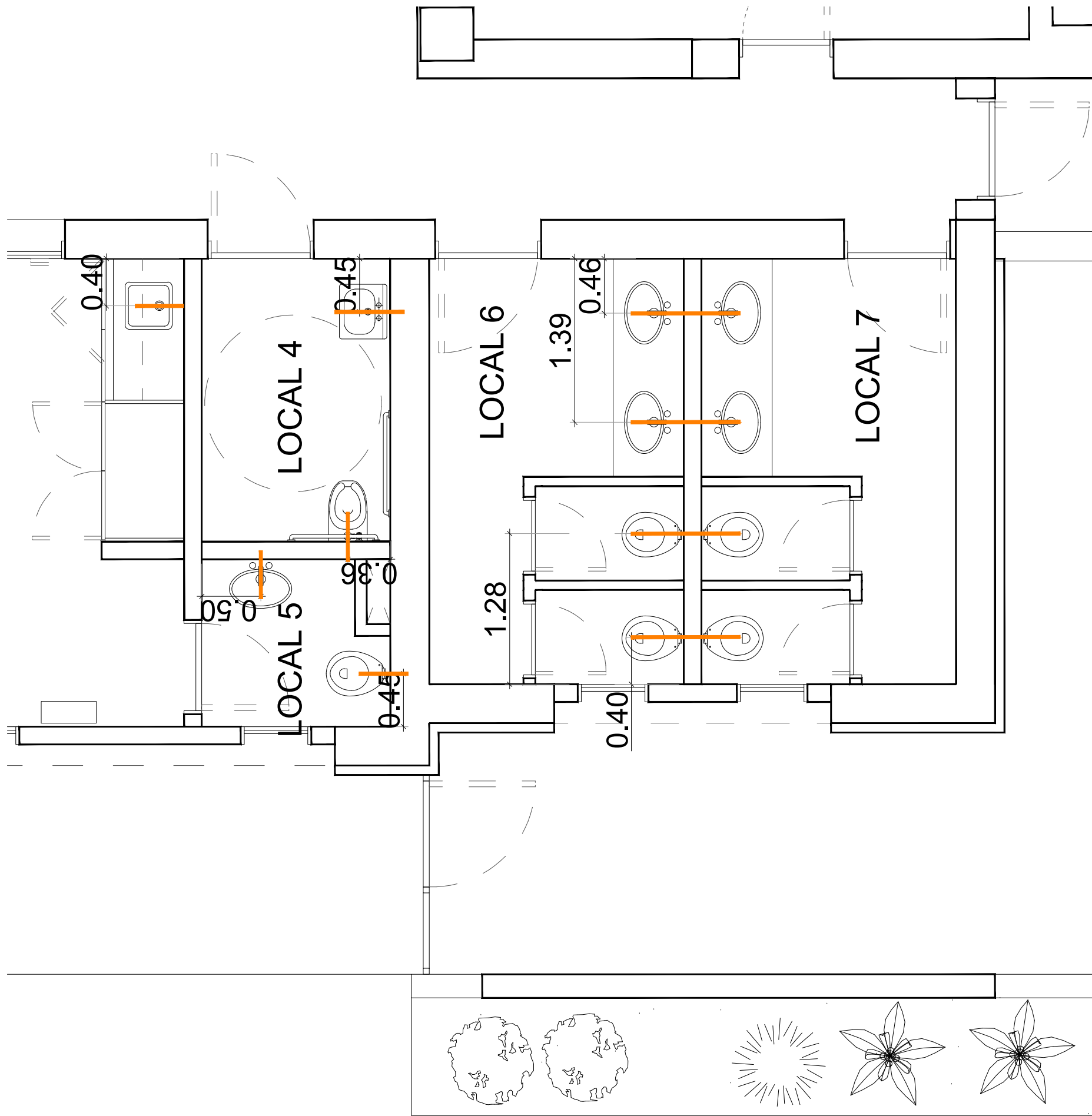

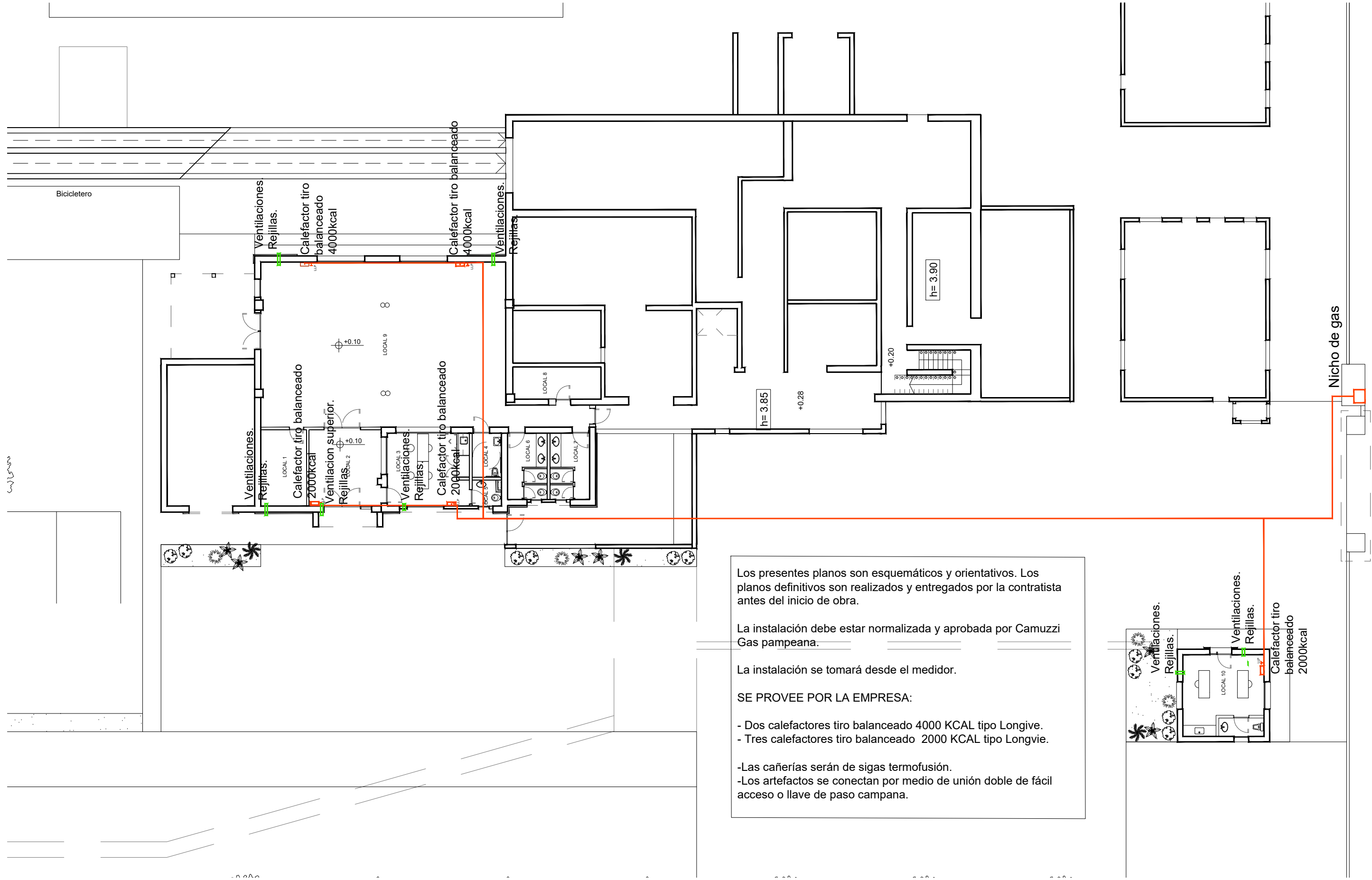

Los presentes planos son esquemáticos y orientativos. Los planos definitivos son realizados y entregados por la contratista antes del inicio de obra.

La instalación debe estar normalizada y aprobada por Camuzzi Gas pampeana.

La instalación se tomará desde el medidor.

SE PROVEE POR LA EMPRESA:

- Dos calefactores tiro balanceado 4000 KCAL tipo Longive.
- Tres calefactores tiro balanceado 2000 KCAL tipo Longive.
- Las cañerías serán de sigas termofusión.
- Los artefactos se conectan por medio de unión doble de fácil acceso o llave de paso campana.

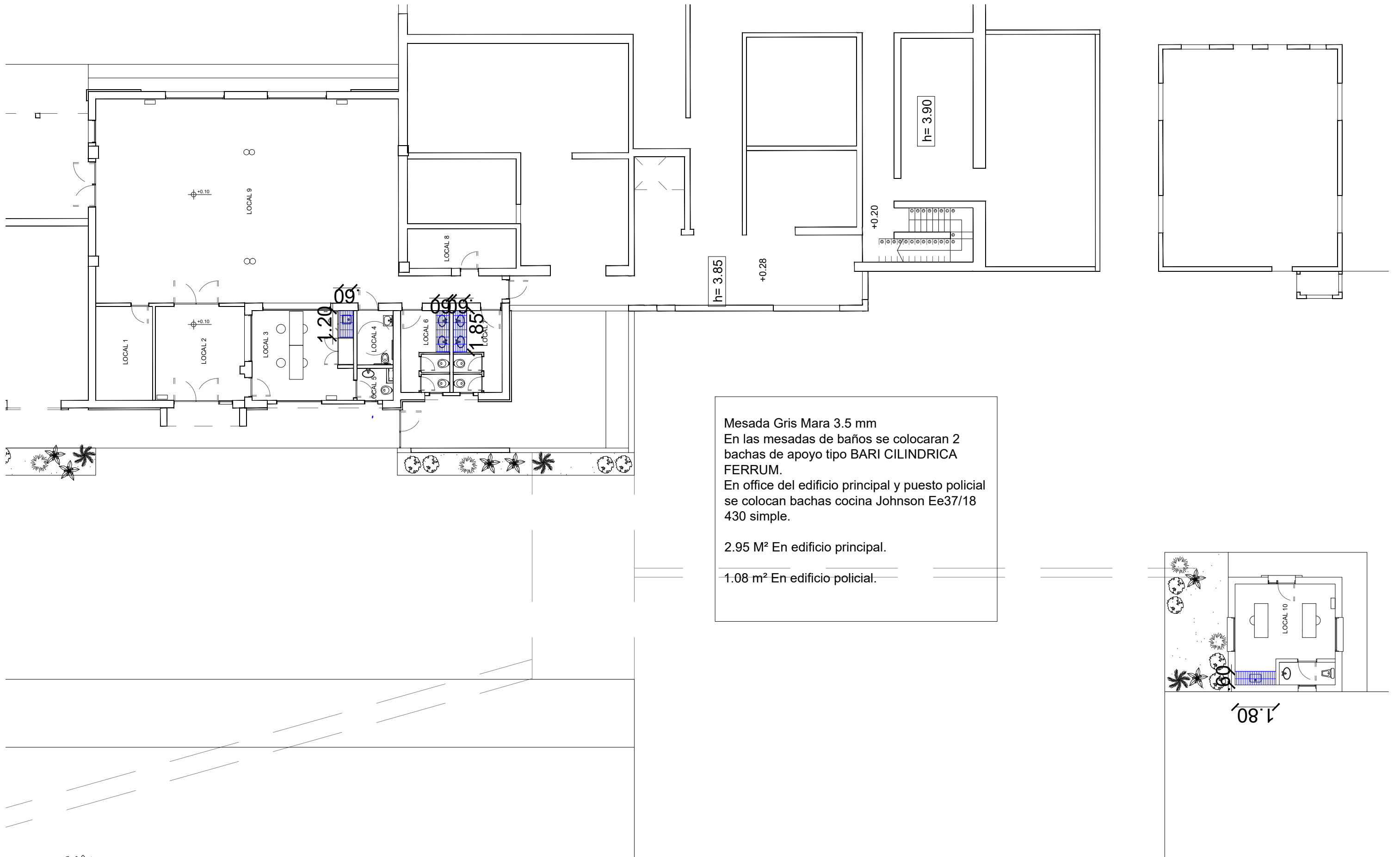

Se colocan 2 aros de basquet metálicos.

Canchas de fútbol tenis :
Se construirán en metal 2 redes. (ver detalle)
La cancha se pinta.

Cancha de futbol:
Se colocaran 4 arcos.
(7.30*2.45)

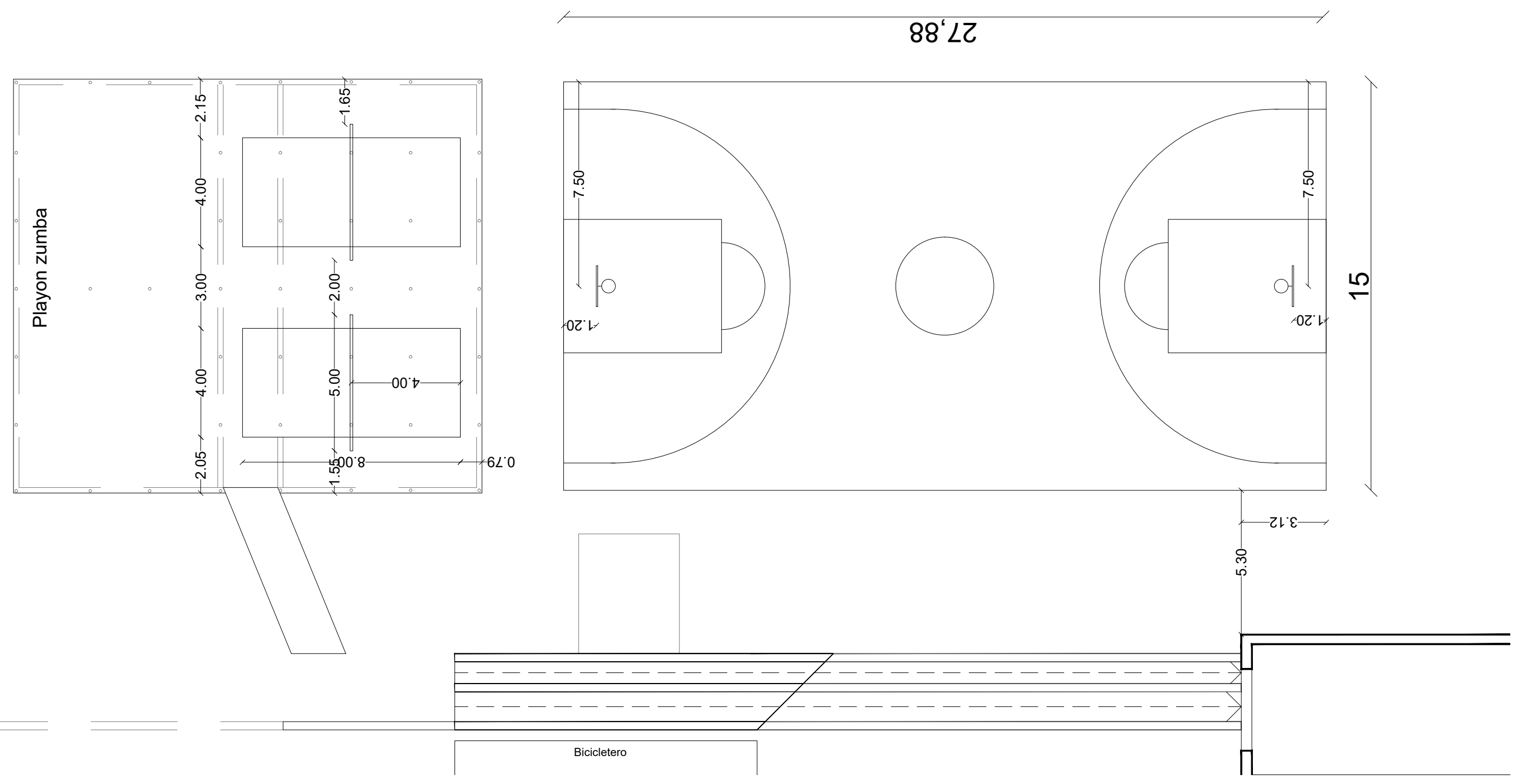

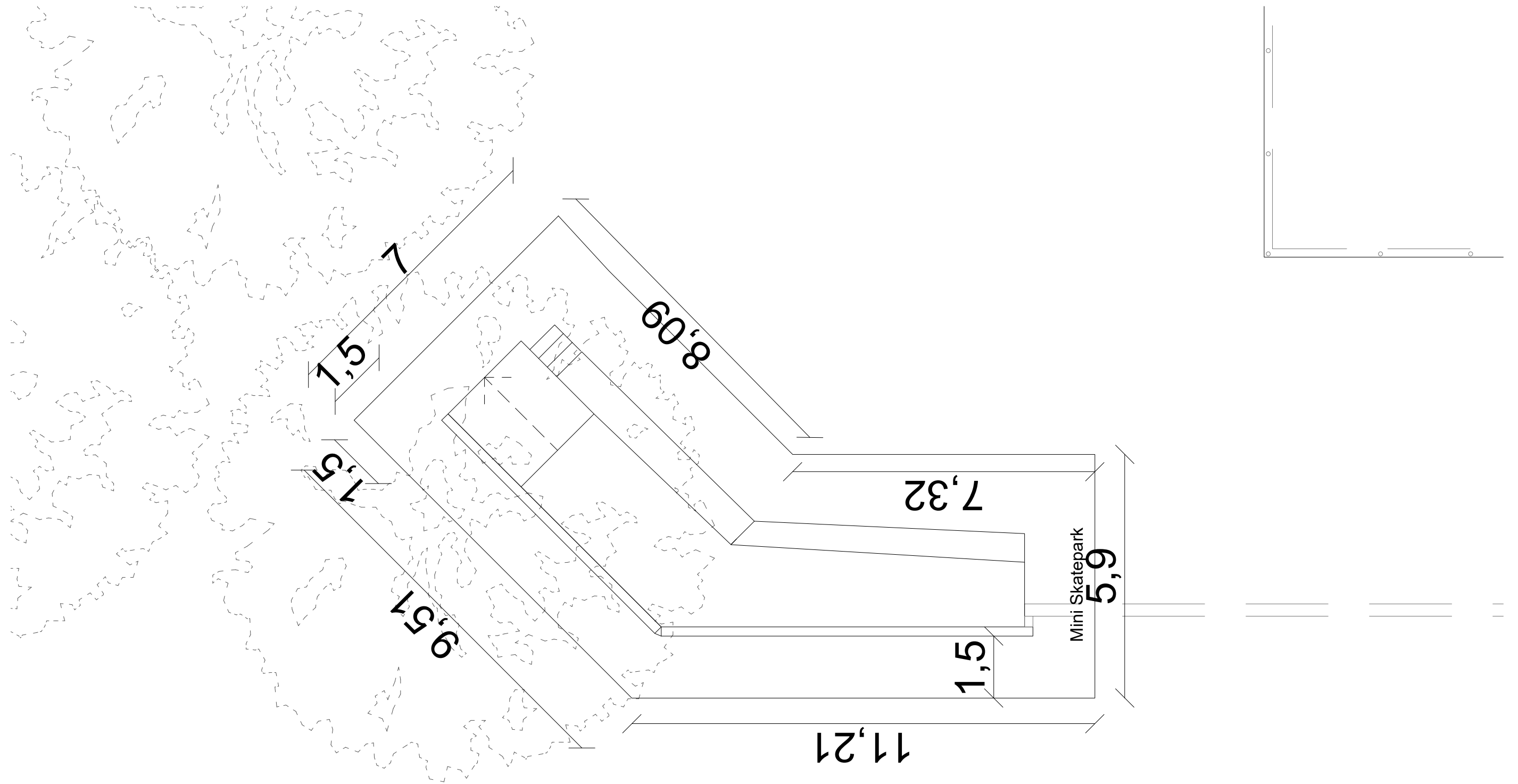

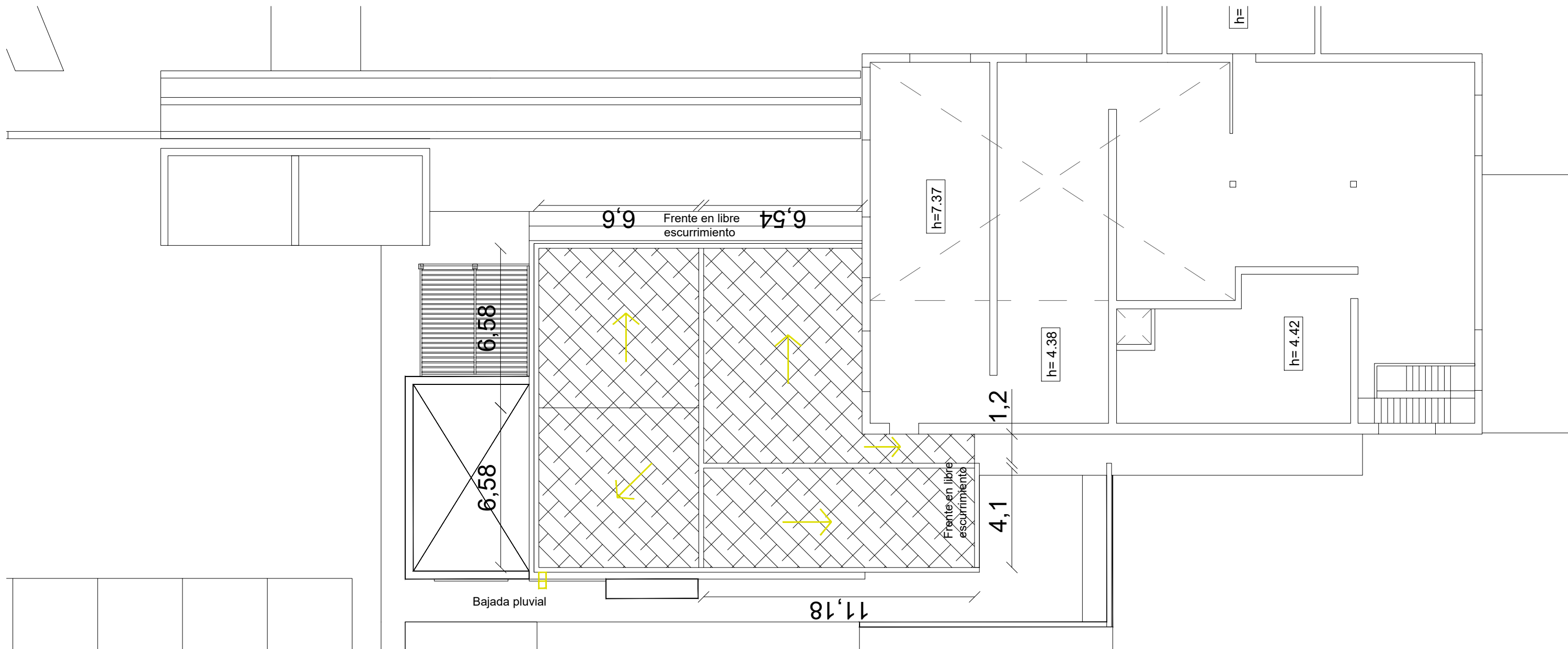

Se recompondrán las pendientes, se deja a libre escurrimiento.

Sobre el contrapiso se colocará membrana, subriendo las cargas y vigas que se encuentren en el techo. La membrana subirá 10 cm en las cargas. Las vigas se cubrirá en su totalidad.

Toda las tareas de obra son replanteadas y verificadas en obra y realizadas bajo consentimiento de la Inspeccion de Obra.

Todas las medidas deberan ser tomadas y corroboradas en obra.

 Contrapiso alivianado con pendiente.

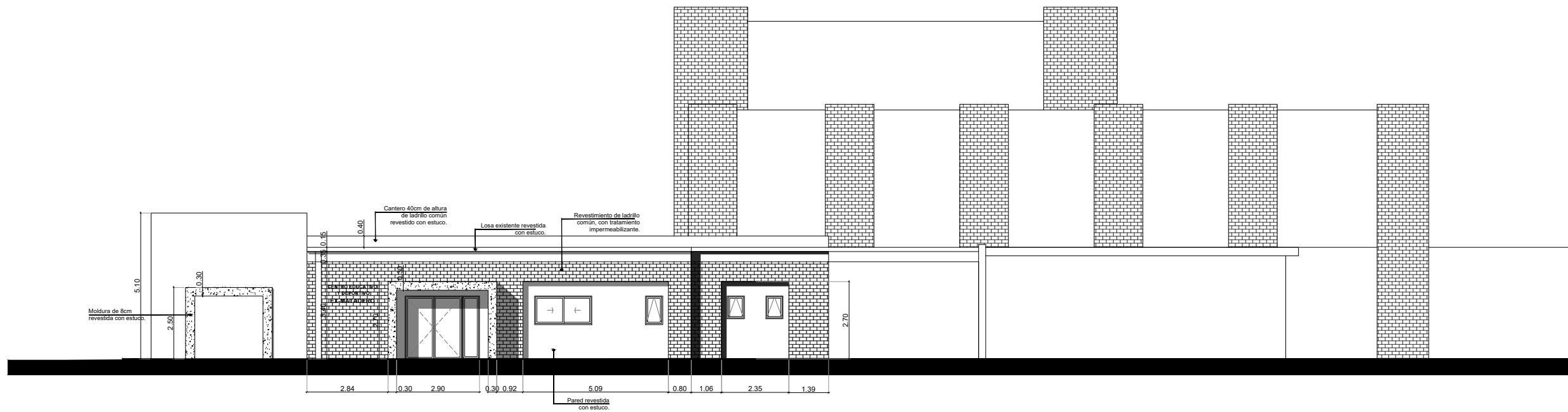

Vista frente ingreso

